L'AGENDA DES SORTIES CULTURELLES

SEPT
OCT
NOV
2026

CULTURE & VOUS

#12

Mon Tau BaN
Place de CULTURE

Ville de Montauban

OÙ SOMMES-NOUS ?
Nous contacter...

• Ancien Collège
25 allée de l'Empereur / 05 63 22 13 96
cancien@ville-montauban.fr

• CIAP
25 allée de l'Empereur / 05 63 63 03 50
www.ciap.montauban.com

• CGR Le Paris
21 bd Gustave Garrisson

• Conservatoire
Impasse des Carmes / 05 63 22 12 67
conservatoire@ville-montauban.fr

• Église Saint-Joseph
Rue du Collège

• Espace des Augustins
27 rue des Augustins / 05 63 93 90 86
www.espacedesaugustins.fr

• Espace Bourdelle Sculpture
172 Rue Gustave Jay / 05 63 63 90 15
www.espacebourdellesculpture.org

• Espace Perbosc
2 bvd Edouard Herriot / 05 63 66 03 11
polepatrimoineculturel@ville-montauban.fr

• Espace V.O
1899 Chem. de Paulet / 06 14 20 02 45
www.lespacevo.com

• Maison du Crieur
2 rue Gillaque / 05 63 20 50 36
maisonducrieur@ville-montauban.fr

• Médiathèque Mémo
2 rue Jean Carmet / 05 63 91 88 00
memo@ville-montauban.fr

• Musée Ingres Bourdelle
19 rue de l'Hôtel de Ville / 05 63 22 12 91
museeingresbourdelle.com

• Muséum d'Histoire Naturelle Victor Brun
2 place Antoine Bourdelle
05 63 22 13 85
www.museum.montauban.com

• Office de Tourisme
4 rue du Collège / 05 63 63 60 60
www.montauban-tourisme.com

• La petite comédie
41 rue de la Comédie / 05 63 63 57 62

• Le Rio
www.lerio.fr

• Théâtre Olympe de Gouges
4 place Lefranc de Pompignan
05 63 21 02 40
www.spectacles.montauban.com

• Salle Eurythmie
6 rue Salvador Allende / 05 63 91 03 61
www.spectacles.montauban.com

• Salle Emergence
2 place Claude Nougaro / 05 63 91 03 61
www.spectacles.montauban.com

SOMMAIRE

Direction de la publication
Philippe Bécade
adjoint au maire
en charge de la culture

Coordination Aude Buffier,
Directrice du développement
culturel et du patrimoine

Rédaction Les équipements
culturels de la DDCP
- Marianne Skoglund

Conception graphique
Sandrine Claudon - DDCP

Impression
Imprimerie Messages
6 000 ex
Dépôt légal septembre 2026

papiers
Avec Ecofolio
tous les papiers
se recyclent.

04 Septembre

32 Octobre

56 Novembre

76 Expositions

80 Jeune Public

SEPTEMBRE



Mardi 1er septembre

// 11h, RDV à Office de Tourisme
MONTAUBAN, LES INCONTOURNABLES !
Visite commentée par une guide-conférencière du CIAP
Découvrez en une heure les principaux monuments de Montauban, de la place Nationale à l'église Saint Jacques en passant par le pont Vieux.
4,50 € / 3 €
Billets délivrés à l'Office de Tourisme ou sur www.montauban-tourisme.com

// 14h30, Musée Ingres Bourdelle
LES COLLECTIONS DU MIB
Visite commentée par une guide-conférencière du CIAP
Parcourez la richesse des collections du MIB, autour notamment des œuvres d'Ingres et de Bourdelle.
12 € / 7 €
Rens. : 05 63 22 12 91
museeingresbourdelle.com



Mercredi 2 septembre

// 11h, RDV à Office de Tourisme
MONTAUBAN, LES INCONTOURNABLES !
Visite commentée par une guide-conférencière du CIAP
Découvrez en une heure les principaux monuments de Montauban, de la place Nationale à l'église Saint Jacques en passant par le pont Vieux.
4,50 € / 3 €
Billets délivrés à l'Office de Tourisme ou sur www.montauban-tourisme.com

// 14h30, Musée Ingres Bourdelle
LES COLLECTIONS DU MIB
Visite commentée par une guide-conférencière du CIAP
Parcourez la richesse des collections du MIB, autour notamment des œuvres d'Ingres et de Bourdelle.
12 € / 7 €
Rens. : 05 63 22 12 91
museeingresbourdelle.com



// 16h30, Musée Ingres Bourdelle
INGRES ET LA MODE
Visite commentée par une guide-conférencière du CIAP
Découvrez à travers une riche collection de pièces textiles, accessoires, bijoux, gravures et catalogues l'intérêt d'Ingres pour la mode, le contexte social et économique de son époque mais aussi l'influence de sa peinture sur les créateurs.
12€ / 7€
Rens. : 05 63 22 12 91
museeingresbourdelle.com

Jeudi 3 septembre

// 11h, RDV à Office de Tourisme
MONTAUBAN, LES INCONTOURNABLES !
Visite commentée par une guide-conférencière du CIAP
Découvrez en une heure les principaux monuments de Montauban, de la place Nationale à l'église Saint Jacques en passant par le pont Vieux.
4,50 € / 3 €
Billets délivrés à l'Office de Tourisme ou sur www.montauban-tourisme.com

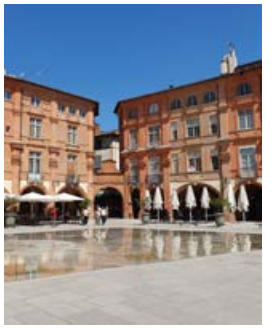



Jeudi 3 septembre

// 14h, Mémo - Médiathèque

LES RDV DU NUMÉRIQUE : CYCLE DÉBUTANT

Atelier

Envie de comprendre le monde digital, découvrir de nouveaux outils & vous amuser tout en apprenant ? Retrouvez-nous tous les jeudis, pour des ateliers gratuits et accessibles à tous, dans une ambiance bienveillante et détendue.

Gratuit.

Inscription en ligne sur www.mediatheque-montauban.com

Infos : 05 63 91 88 00 ou memo@ville-montauban.fr

// 14h30, Musée Ingres Bourdelle

LES COLLECTIONS DU MIB

Visite commentée par une guide-conférencière du CIAP

Parcourez la richesse des collections du MIB, autour notamment des œuvres d'Ingres et de Bourdelle.

12 € / 7 €

Rens. : 05 63 22 12 91

museeingresbourdelle.com



© Arnaud Spani

// 16h30, La petite comédie

JEUDI POÉSIE : FRANÇOIS JACQMIN

Les échanges de ce Jeudi poésie seront consacrés à l'œuvre du poète belge François Jacqmin.

Jeudi poésie vous donne désormais rendez-vous chaque premier jeudi du mois.

Gratuit sur réservation

confluences.org

05 63 63 57 62

// 18h30, Musée Ingres Bourdelle

LE MIB SENS DESSUS DESSOUS

Visite ludique / CIAP

En famille, seul ou entre amis, nous vous convions à une visite pas comme les autres au cœur des richesses du musée Ingres Bourdelle. Venez ressentir le lieu comme vous ne l'avez jamais fait… Sentez, observez, écoutez et touchez du bout des doigts… de pieds !

12€ / 7€

Rens 05 63 22 12 91.

museeingresbourdelle.com

Vendredi 4 septembre

// 11h, RDV à Office de Tourisme

MONTAUBAN, LES INCONTOURNABLES !

Visite commentée par une guide-conférencière du CIAP

Découvrez en une heure les principaux monuments de Montauban, de la place Nationale à l'église Saint Jacques en passant par le pont Vieux.

4,50€ / 3€

Billets délivrés à l'Office de Tourisme ou sur www.montauban-tourisme.com

// 14h30, Musée Ingres Bourdelle

LES COLLECTIONS DU MIB

Visite commentée par une guide-conférencière du CIAP

Parcourez la richesse des collections du MIB, autour notamment des œuvres d'Ingres et de Bourdelle.

12 € / 7 €

Rens. : 05 63 22 12 91

museeingresbourdelle.com

Samedi 5 septembre

// 11h, RDV à Office de Tourisme

MONTAUBAN, LES INCONTOURNABLES !

Visite commentée par une guide-conférencière du CIAP

Découvrez en une heure les principaux monuments de Montauban, de la place Nationale à l'église Saint Jacques en passant par le pont Vieux.

4,50€ / 3€

Billets délivrés à l'Office de Tourisme ou sur www.montauban-tourisme.com

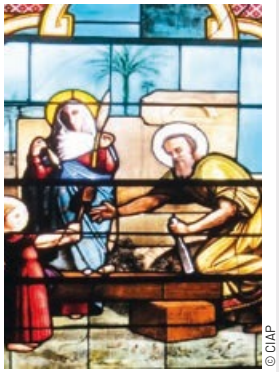

© CIAP

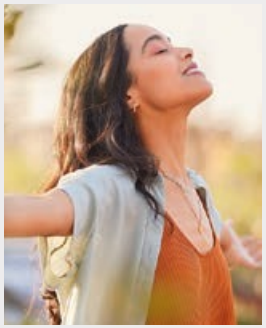

// 14h30 RDV à l'Office de Tourisme

SOPHRO-VISITE UNE RENCONTRE INSOLITE

Balade et sophrologie en centre-ville par Martine Boone, *guide-conférencière au CIAP formée en sophrologie*

Apprendre à voir… rien n'est plus vrai qu'avec l'aide de la sophrologie. Ce rendez-vous vous permettra de respirer, de ralentir, de mieux ressentir les lieux, d'être en harmonie avec les monuments qui vous entourent, de vous plonger dans le passé tout en vous reconnectant au présent.

6,50€ / 4,50€

Billets délivrés à l'Office de Tourisme ou sur www.montauban-tourisme.com

Samedi 5 septembre

// 14h30, Musée Ingres Bourdelle

LES COLLECTIONS DU MIB

Visite commentée par une guide-conférencière du CIAP

Parcourez la richesse des collections du MIB, autour notamment des œuvres d'Ingres et de Bourdelle.

12€ / 7€

Rens 05 63 22 12 91. museeingresbourdelle.com

// 16h30, Musée Ingres Bourdelle

INGRES ET LA MODE

Visite commentée par une guide-conférencière du CIAP

Découvrez à travers une riche collection de pièces textiles, accessoires, bijoux, gravures et catalogues l'intérêt d'Ingres pour la mode, mais aussi l'influence de sa peinture sur les créateurs.

12€ / 7€

Rens 05 63 22 12 91. museeingresbourdelle.com



Dimanche 6 septembre

// 14h30, Musée Ingres Bourdelle

LES COLLECTIONS DU MIB

Visite commentée par une guide-conférencière du CIAP

Parcourez la richesse des collections du MIB, autour notamment des œuvres d'Ingres et de Bourdelle.

6 € / gratuit

Rens 05 63 22 12 91. museeingresbourdelle.com

// 16h30, Musée Ingres Bourdelle

INGRES ET LA MODE

Visite commentée par une guide-conférencière du CIAP

Découvrez à travers une riche collection de pièces textiles, accessoires, bijoux, gravures et catalogues l'intérêt d'Ingres pour la mode, le contexte social et économique de son époque mais aussi l'influence de sa peinture sur les créateurs.

6 € / gratuit

Rens 05 63 22 12 91. museeingresbourdelle.com



Lundi 7 & Mardi 8 septembre

// 11h, RDV à Office de Tourisme

MONTAUBAN, LES INCONTOURNABLES !

Visite commentée par une guide-conférencière du CIAP

Découvrez en une heure les principaux monuments de Montauban, de la place Nationale à l'église Saint Jacques en passant par le pont Vieux.

4,50€ / 3€

Billets délivrés à l'Office de Tourisme ou sur www.montauban-tourisme.com

Mardi 8 septembre

// 14h30, Musée Ingres Bourdelle

LES COLLECTIONS DU MIB

Visite commentée par une guide-conférencière du CIAP

Parcourez la richesse des collections du MIB, autour notamment des œuvres d'Ingres et de Bourdelle.

12€ / 7€

Rens 05 63 22 12 91. museeingresbourdelle.com

// 16h30 à La petite comédie

TRICOT LIRE : *NOVECENTO*

Tricot Lire est un rendez-vous convivial ouvert à toutes et à tous, mêlant création, lecture et partage. Venez avec votre ouvrage (tricot, crochet, broderie…) pour un temps créatif, suivi d'une lecture à voix haute proposée par les lecteur.ices amateur.ices de Confluences.
Pour cette séance de rentrée, Bernard Marlier et Christian Moog, membres de Dire Lire, liront un extrait de *Novecento*, d'Alessandro Baricco. Rendez-vous chaque deuxième mardi du mois.

Gratuit sur réservation confluences.org 05 63 63 57 62



Mercredi 9 septembre

// 11h, RDV à Office de Tourisme

MONTAUBAN, LES INCONTOURNABLES !

Visite commentée par une guide-conférencière du CIAP

Découvrez en une heure les principaux monuments de Montauban, de la place Nationale à l'église Saint Jacques en passant par le pont Vieux.

4,50€ / 3€

Billets délivrés à l'Office de Tourisme ou sur www.montauban-tourisme.com



Mercredi 9 septembre

// 14h30, Musée Ingres Bourdelle

LES COLLECTIONS DU MIB

Visite commentée par une guide-conférencière du CIAP

Parcourez la richesse des collections du MIB, autour notamment des œuvres d'Ingres et de Bourdelle.

12€ / 7€

Rens 05 63 22 12 91. museeingresbourdelle.com

// 16h30, Musée Ingres Bourdelle

INGRES ET LA MODE

Visite commentée par une guide-conférencière du CIAP

Découvrez à travers une riche collection de pièces textiles, accessoires, bijoux, gravures et catalogues l'intérêt d'Ingres pour la mode, le contexte social et économique de son époque mais aussi l'influence de sa peinture sur les créateurs.

12€ / 7€

Rens 05 63 22 12 91. museeingresbourdelle.com

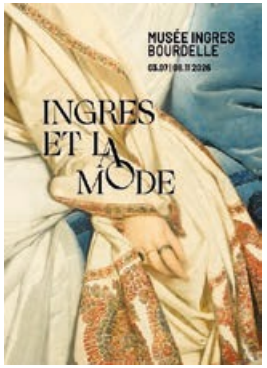



Jeudi 10 septembre

// 9h, Eurythmie

RENTRÉE DES SENIORS

La Mémo vient à votre rencontre à Eurythmie pour cette nouvelle édition vitaminée du salon des seniors ! Découverte du nouveau programme culturel, sélections tous azimuts dans nos collections, zoom sur nos nouveaux services. Retrouvez la Mémo sur son stand et faites le plein d'inspiration !

Entrée libre

// 11h, RDV à Office de Tourisme

MONTAUBAN, LES INCONTOURNABLES !

Visite commentée par une guide-conférencière du CIAP

Découvrez en une heure les principaux monuments de Montauban, de la place Nationale à l'église Saint Jacques en passant par le pont Vieux.

4,50€ / 3€

Billets délivrés à l'Office de Tourisme ou sur www.montauban-tourisme.com

// 14h, Mémo - Médiathèque

LES RDV DU NUMÉRIQUE : CYCLE DÉBUTANT

Atelier

Envie de comprendre le monde digital, découvrir de nouveaux outils & vous amuser tout en apprenant ? Retrouvez-nous tous les jeudis, pour des ateliers gratuits et accessibles à tous, dans une ambiance bienveillante et détendue.

Gratuit

Inscription en ligne sur www.mediatheque-montauban.com

Infos : 05 63 91 88 00 ou memo@ville-montauban.fr

// 14h30, Musée Ingres Bourdelle

LES COLLECTIONS DU MIB

Visite commentée par une guide-conférencière du CIAP

Parcourez la richesse des collections du MIB, autour notamment des œuvres d'Ingres et de Bourdelle.

12€ / 7€

Rens 05 63 22 12 91. museeingresbourdelle.com



© Service communication



Jeudi 10 septembre

// 18h30, Musée Ingres Bourdelle

LE CORPS EN ŒUVRE

Atelier théâtre par la compagnie du théâtre de l'écoutille

À partir des dessins, sculptures et portraits de la collection, l'atelier propose une immersion physique et sensorielle individuelle et collective au cœur des œuvres, en croisant regard, posture, mouvement et théâtralité.

12€ / 7€

Rens 05 63 22 12 91. museeingresbourdelle.com



AUTOUR DE LA FÊTE FORAINE

La fête foraine du cours Foucault, les deux grandes cavalcades et la programmation du Festiv'B'Arts sont orchestrées par l'association Montauban Festivités.

Vendredi 11 septembre

18h30 : Inauguration de la fête foraine et du Festiv'B'Arts avec le groupe de percussion SHAKING' GROOV.
20h30 : DJ EQUINOXE au Festiv'B'Arts.

Samedi 12 septembre

21h30 : Concert orchestre RIBUL au Festiv'B'Arts.
22h30 : Arrivée de la cavalcade des chars 400 coups au départ de la place Lalaque à 21h30.

Dimanche 13 septembre

15h30 : Arrivée de la cavalcade des chars 400 Coups, musique et animations de rue, au départ de la place Lalaque à 14h30.

SAMEDI 12 SEPTEMBRE

Déambulation

10h : de l'Ancien Collège à la place Roosevelt, par l'allée de l'Empereur.

Place Roosevelt

À partir de 11h : Menuet (danse), entraînement des mousquetaires et Scène « La voix du roi ».
14h : Déambulation en centre-ville.

Place Nationale

Dès 14h45 : Scène des lavandières.
Duels et combats.
Chanson « Au combat ».
16h30 : Déambulation en centre-ville.

Square Picquart

De 14h à 16h30 :
Spectacles équestres, de fauconnerie, d'escrime et présentation d'armes anciennes.



Inauguration officielle

Place Roosevelt

19h30 : Spectacle équestre et de fauconnerie, combats de capes et d'épée.
20h30 : Spectacle « 1621 la naissance d'une Légende » Partie 1
21h15, puis toutes les ½ heures de 22h à 23h30 : Mapping des 400 Coups sur la façade de la cathédrale.
21h45 : Poursuite de la déambulation.

Place Nationale

Dès 21h50 : Spectacle « 1621 la naissance d'une Légende » Partie 2
Scènes et chants du marché,
Les Lavandières,
Le Conseil des Consuls,
Au combat,
La désolation.

DIMANCHE 13 SEPTEMBRE

Place Roosevelt

De 11h à 17h : Marché des métiers et de l'artisanat du XVIIe siècle. Atelier de boissellerie, potier, ferronnier, jeux et bijoux en bois, produits artisanaux... Observez les gestes des artisans d'antan et échangez avec eux.
11h : Déambulation centre-ville vers Place Roosevelt.
À partir de 11h45 : Menuet (danse) et entraînement des mousquetaires.
12h30 : Grand banquet Nombre de places limité à 150 pers. 30 €/pers. Uniquement sur réservation auprès du bar Le Raymond au 05 63 63 01 21 avant le 08/09/2026.
15h : Spectacle «1621 la naissance d'une Légende » Partie 1
Spectacle équestre et de feu, fauconnerie, combats de cape et d'épée.
20h30, puis toutes les ½ heures jusqu'à 23h30 : Mapping des 400 Coups sur la façade de la cathédrale.

Retrouvez le programme détaillé sur www.montauban.com

Place Nationale

16h15 : Spectacle «1621 la naissance d'une Légende » Partie 2
Scènes et chants du marché,
Les Lavandières,
Le Conseil des Consuls,
Au combat,
La désolation.

Square Picquart

À 11h et 15h :
Spectacles équestres et fauconnerie.

Places Roosevelt et Nationale

De 11h à 17h :
Animations musicales et initiation aux danses Renaissance et traditionnelles d'Occitanie par les Fulgurants.

Vendredi 11 septembre

// 11h, RDV à Office de Tourisme

MONTAUBAN, LES INCONTOURNABLES !

Visite commentée par une guide-conférencière du CIAP

Découvrez en une heure les principaux monuments de Montauban, de la place Nationale à l'église Saint Jacques en passant par le pont Vieux.

4,50€ / 3€

Billets délivrés à l'Office de Tourisme ou sur www.montauban-tourisme.com

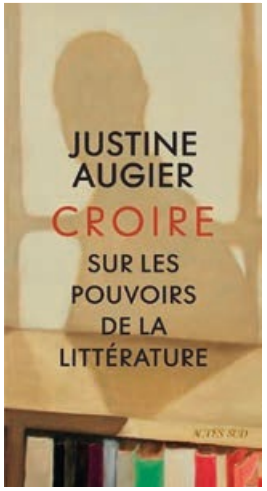

// 14h à La petite comédie

CERCLE DE LECTURE : JUSTINE AUGIER

Les membres du Cercle de lecture vous invitent à échanger autour de *Croire. Sur les pouvoirs de la littérature* (Actes Sud), de Justine Augier, invitée d'honneur du prochain festival Lettres d'automne, en novembre à Montauban. Le livre a reçu le Grand Prix de l'Héroïne *Madame Figaro* en 2023.

Gratuit sur réservation confluences.org / 05 63 63 57 62

// 14h30, Musée Ingres Bourdelle

LES COLLECTIONS DU MIB

Visite commentée par une guide-conférencière du CIAP

Parcourez la richesse des collections du MIB, autour notamment des œuvres d'Ingres et de Bourdelle.

12€ / 7€

Rens 05 63 22 12 91. museeingresbourdelle.com

Samedi 12 septembre

// 11h, RDV à Office de Tourisme

MONTAUBAN, LES INCONTOURNABLES !

Visite commentée par une guide-conférencière du CIAP

Découvrez en une heure les principaux monuments de Montauban, de la place Nationale à l'église Saint Jacques en passant par le pont Vieux.

4,50€ / 3€

Billets délivrés à l'Office de Tourisme ou sur www.montauban-tourisme.com


© CIAP

// 14h30, RDV à Office de Tourisme

PROTESTANTISME ET CONTRE-RÉFORME

Visite commentée par une guide-conférencière du CIAP

Montauban devient à la fin du XVIe siècle une place forte du protestantisme. En 1621 Louis XIII assiège en vain la ville qui sera malgré tout contrainte à la reddition huit ans plus tard...
Revivez en notre compagnie une des périodes les plus mouvementées de l'histoire de Montauban.

6,50 € / 4,50 €

Sur réservation. Billets délivrés à l'Office de Tourisme ou sur www.montauban-tourisme.com

// 14h30, Musée Ingres Bourdelle

LES COLLECTIONS DU MIB

Visite commentée par une guide-conférencière du CIAP

Parcourez la richesse des collections du MIB, autour notamment des œuvres d'Ingres et de Bourdelle.

12€ / 7€

Rens 05 63 22 12 91. museeingresbourdelle.com

// 16h30, Musée Ingres Bourdelle

INGRES ET LA MODE

Visite commentée par une guide-conférencière du CIAP

Découvrez à travers une riche collection de pièces textiles, accessoires, bijoux, gravures et catalogues l'intérêt d'Ingres pour la mode, mais aussi l'influence de sa peinture sur les créateurs.

12€ / 7€

Rens 05 63 22 12 91. museeingresbourdelle.com

Samedi 12 septembre

// 16h30, CIAP - Ancien Collège

PAROLE D'OBJETS : AU TEMPS DES GUERRES DE RELIGION

Visite flash par une guide-conférencière du CIAP

Venez découvrir des plans anciens, la maquette du siège de 1621, la reproduction du tableau de la reddition... Autant d'objets qui nous parlent de Montauban au temps des guerres de Religion

Gratuit.

Sans réservation



Dimanche 13 septembre

// 14h30, Musée Ingres Bourdelle

LES COLLECTIONS DU MIB

Visite commentée par une guide-conférencière du CIAP

Parcourez la richesse des collections du MIB, autour notamment des œuvres d'Ingres et de Bourdelle.

12€ / 7€

Rens 05 63 22 12 91. museeingresbourdelle.com

// 16h30, Musée Ingres Bourdelle

INGRES ET LA MODE

Visite commentée par une guide-conférencière du CIAP

Découvrez à travers une riche collection de pièces textiles, accessoires, bijoux, gravures et catalogues l'intérêt d'Ingres pour la mode, mais aussi l'influence de sa peinture sur les créateurs.

12€ / 7€

Rens 05 63 22 12 91. museeingresbourdelle.com

Lundi 14 septembre

// 11h, RDV à Office de Tourisme

MONTAUBAN, LES INCONTOURNABLES !

Visite commentée par une guide-conférencière du CIAP

Découvrez en une heure les principaux monuments de Montauban, de la place Nationale à l'église Saint Jacques en passant par le pont Vieux.

4,50€ / 3€

Billets délivrés à l'Office de Tourisme ou sur www.montauban-tourisme.com





// 14h30, RDV à Office de Tourisme

1H = 1 MONUMENT/ L'ÉGLISE SAINT JACQUES ET SON QUARTIER

Visite commentée par une guide-conférencière du CIAP

L'église Saint-Jacques est le monument le plus ancien de la ville ! Venez découvrir ce vénérable édifice dont l'histoire mouvementée se confond avec celle de notre cité.

4,50€ / 3€

Billets délivrés à l'Office de Tourisme ou sur www.montauban-tourisme.com

// 17h, Ancien Collège

LES FIGURES DU VOYAGE

Conférence de l'Académie

Par Anne Lasserre, Geneviève Falgas et Jean-Marc Detailleur, membres titulaires

Gratuit

Mardi 15 septembre

// Matinée et après-midi, Ancien Collège

JOURNÉE PORTES OUVERTES, DE L'UTAM

Rens : 05 81 98 72 67 www.utam82.com

// 11h, RDV à Office de Tourisme

MONTAUBAN, LES INCONTOURNABLES !

Visite commentée par une guide-conférencière du CIAP

Découvrez en une heure les principaux monuments de Montauban, de la place Nationale à l'église Saint Jacques en passant par le pont Vieux.

4,50€ / 3€. Billets : Office de Tourisme ou sur www.montauban-tourisme.com

// 14h30, Musée Ingres Bourdelle

LES COLLECTIONS DU MIB

Visite commentée par une guide-conférencière du CIAP

Parcourez la richesse des collections du MIB, autour notamment des œuvres d'Ingres et de Bourdelle.

12€ / 7€

Rens 05 63 22 12 91. museeingresbourdelle.com

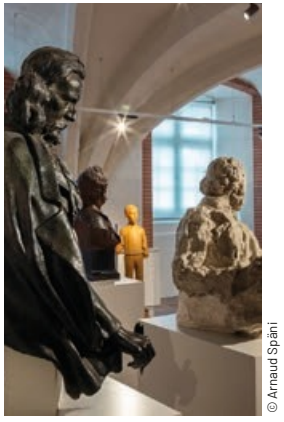

© Arnaud Späni

Mercredi 16 septembre

// 11h, RDV à Office de Tourisme

MONTAUBAN, LES INCONTOURNABLES !

Visite commentée par une guide-conférencière du CIAP

Découvrez en une heure les principaux monuments de Montauban, de la place Nationale à l'église Saint Jacques en passant par le pont Vieux.

4,50€ / 3€

Billets délivrés à l'Office de Tourisme ou sur www.montauban-tourisme.com

// 14h, Mémo - Médiathèque

COMPOSITION

Atelier d'écriture dès 14 ans

Inventez votre propre parole de chanson avec Marie Amali.

Gratuit

Inscription en ligne sur www.mediatheque-montauban.com

Infos : 05 63 91 88 00 ou memo@ville-montauban.fr

Mercredi 16 septembre

// 14h30, Musée Ingres Bourdelle

LES COLLECTIONS DU MIB

Visite commentée par une guide-conférencière du CIAP

Parcourez la richesse des collections du MIB, autour notamment des œuvres d'Ingres et de Bourdelle.

12€ / 7€

Rens 05 63 22 12 91. museeingresbourdelle.com

// 16h30, Musée Ingres Bourdelle

INGRES ET LA MODE

Visite commentée par une guide-conférencière du CIAP

Découvrez à travers une riche collection de pièces textiles, accessoires, bijoux, gravures et catalogues l'intérêt d'Ingres pour la mode, mais aussi l'influence de sa peinture sur les créateurs.

12€ / 7€

Rens 05 63 22 12 91. museeingresbourdelle.com

// 17h30, Ancien Collège

FRANC-NOHAIN, DE MONTAUBAN AU CHAT NOIR

Lecture mensuelle de La Cie des Écrivains 82

Par Michel Manson.

Gratuit

Rens : 06 34 13 07 48



© DR

// 19h, Mémo - Médiathèque

MARIE AMALI

Concert

Marie Amali compose des pépites pop élégantes & sensibles, où les émotions affleurent tout en douceur. Sa voix chaleureuse et son piano dessinent des chansons mêlant poésie du quotidien et élans intimes. Sur scène, son univers se déploie pleinement : les arrangements s'enrichissent de textures électroniques, créant un dialogue subtil entre l'organique et l'électro.

Gratuit

Inscription en ligne sur www.mediatheque-montauban.com

Infos : 05 63 91 88 00 ou memo@ville-montauban.fr

Jeudi 17 septembre

// 11h, RDV à Office de Tourisme

MONTAUBAN, LES INCONTOURNABLES !

Visite commentée par une guide-conférencière du CIAP

Découvrez en une heure les principaux monuments de Montauban, de la place Nationale à l'église Saint Jacques en passant par le pont Vieux.

4,50€ / 3€

Billets délivrés à l'Office de Tourisme ou sur www.montauban-tourisme.com

// 14h, Mémo - Médiathèque

LES RDV DU NUMÉRIQUE : CYCLE DÉBUTANT

Atelier

Envie de comprendre le monde digital, découvrir de nouveaux outils & vous amuser tout en apprenant ? Retrouvez-nous tous les jeudis, pour des ateliers gratuits et



accessibles à tous, dans une ambiance bienveillante et détendue.

Gratuit

Inscription en ligne sur www.mediatheque-montauban.com

Infos : 05 63 91 88 00 ou memo@ville-montauban.fr

// 14h30, Musée Ingres Bourdelle

LES COLLECTIONS DU MIB

Visite commentée par une guide-conférencière du CIAP

Parcourez la richesse des collections du MIB, autour notamment des œuvres d'Ingres et de Bourdelle.

12€ / 7€

Rens 05 63 22 12 91. museeingresbourdelle.com

Jeudi 17 septembre

// 16hw, Ancien Collège

LE MYSTÈRE VELASQUEZ DANS LA PEINTURE DU 17E SIÈCLE

Conférence-débat

Monsieur Jean-Pierre Rey, écrivain et spécialiste de cette période, viendra nous parler de ses recherches sur Velázquez, qui l'ont conduit à publier un ouvrage intitulé « Le mystère Velasquez » le tout avec un regard aigu sur les artistes contemporains de l'entourage du maitre (Zurbaran, le Greco, Rubens...).

Entrée libre et gratuite



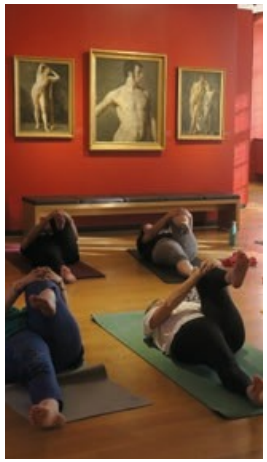

Jeudi 17 septembre

// 18h30, Musée Ingres Bourdelle

YOGA

Proposé par Géraldine Avisse

Et si vous regardiez les œuvres autrement ? Déroulez votre tapis et détendez-vous au milieu des peintures, sculptures et objets anciens lors d'une séance de yoga.

Une séance de yoga proposée par Géraldine Avisse

Séance tous niveaux et débutants bienvenus

12 € / 7 € /gratuit

Rens 05 63 22 12 91. museeingresbourdelle.com

Vendredi 18 septembre

// 11h, RDV à Office de Tourisme

MONTAUBAN, LES INCONTOURNABLES !

Visite commentée par une guide-conférencière du CIAP

Découvrez en une heure les principaux monuments de Montauban, de la place Nationale à l'église Saint Jacques en passant par le pont Vieux.

4,50€ / 3€

Billets délivrés à l'Office de Tourisme ou sur www.montauban-tourisme.com

// 14h, Ancien Collège

JOURNÉE PORTES OUVERTES DE L'AVF

Rens : 06 73 47 20 98

// 14h30, Musée Ingres Bourdelle

LES COLLECTIONS DU MIB

Visite commentée par une guide-conférencière du CIAP

Parcourez la richesse des collections du MIB, autour notamment des œuvres d'Ingres et de Bourdelle.

12€ / 7€

Rens 05 63 22 12 91. museeingresbourdelle.com

// 18h, RDV cour de l'Ancien Collège

ATELIER PARTICIPATIF

Atelier en lien avec l'exposition « Places : ces lieux qui nous habitent ».

À l'occasion de l'inauguration des Journées Européennes du Patrimoine, venez créer les premières briques qui composeront l'œuvre de Victoria Niki.

Gratuit

Sans réservation



SAMEDI 19

15h, Mémo - Médiathèque

LECTURE RENTRÉE LITTÉRAIRE

Nouvelle formule pour notre Rentrée littéraire. Cette année nous avons fait appel à Marc Fauroux, comédien de la compagnie Paradis Éprouvette, résidant au théâtre du Centre à Colomiers, qui nous offrira une mise en voix des plus belles pages des romans de la Rentrée littéraire.

Gratuit

Inscription en ligne sur www.mediatheque-montauban.com

Infos : 05 63 91 88 00 ou memo@ville-montauban.fr

SAMEDI 19

15h, église Saint Jacques

CHŒURS EN RÉSONNANCE

Concert

L'église Saint-Jacques accueillera trois chœurs : le Chœur de la cathédrale, dirigé par Henri Dasse, celui du conservatoire, dirigé par Jacques Charpentier et la Schola du Moustier, dirigée par Nathalie Accault. Trois concerts d'environ 30 minutes alterneront avec des interventions d'une guide-conférencière du CIAP.

Gratuit

Rens 05 63 22 12 67 / conservatoire@ville-montauban.fr

DIMANCHE 20

11h30, Archives départementales

BIM BRASS

Jazz traditionnel New-Orleans

La SMAC Le Rio Grande propose en partenariat avec le Conseil Départemental du Tarn-et-Garonne, une parenthèse musicale avec BIM BRASS et leur répertoire jazz traditionnel New-Orleans. Entre swing, ferveur, réjouissance et nostalgie, les musiciens du Bim Brass vous feront revivre l'ambiance enivrante des rues de la Nouvelle-Orléans des années 1920.

Entrée gratuite

Infos : www.lerio.fr

Mardi 22 & mercredi 23 septembre

// 14h30, Musée Ingres Bourdelle

LES COLLECTIONS DU MIB

Visite commentée par un guide-conférencier du CIAP

Parcourez la richesse des collections du MIB, autour notamment des œuvres d'Ingres et de Bourdelle.

12€ / 7€

Rens. : 05 63 22 12 91

museeingresbourdelle.com

// 15h30, Ancien Collège

PRINCIPALES ÉVOLUTIONS TECHNIQUES DE L'ACCOUCHEMENT AU FIL DU TEMPS

Conférence de l'UTAM

Par Gérard Vidal

4€ non adhérents

Rens : 05 81 98 72 67

www.utam82.com

Mercredi 23 septembre

// 16h30, Musée Ingres Bourdelle

INGRES ET LA MODE

Visite commentée par un guide-conférencier du CIAP

Découvrez à travers une riche collection de pièces textiles, accessoires, bijoux, gravures et catalogues l'intérêt d'Ingres pour la mode, le contexte social et économique de son époque mais aussi l'influence de sa peinture sur les créateurs.

12€ / 7€

Rens 05 63 22 12 91.

museeingresbourdelle.com

// 17h, Ancien Collège

LES TOMBES PROTESTANTES EN PÉRIL EN TARN-ET-GARONNE

Conférence de la SMERP

Par Jean-Pierre Gauché

Gratuit



Jeudi 24 septembre

// 14h, Mémo - Médiathèque

LES RDV DU NUMÉRIQUE : CYCLE DEBUTANT

Atelier

Envie de comprendre le monde digital, découvrir de nouveaux outils & vous amuser tout en apprenant ? Retrouvez-nous tous les jeudis, pour des ateliers gratuits et accessibles à tous, dans une ambiance bienveillante et détendue.

Gratuit

Inscription en ligne sur www.mediatheque-montauban.com

Infos : 05 63 91 88 00 ou memo@ville-montauban.fr

// 15h30, Ancien Collège

FRANCISCO GOYA : DES CARTONS AUX PEINTURES NOIRES

Conférence de l'UTAM

Par M. Denis Gauthier

4€ non adhérents

Rens : 05 81 98 72 67

www.utam82.com



// 18h30, Musée Ingres Bourdelle

LE MIB SECRET

Visite commentée par une guide-conférencière du CIAP

Découvrez les parties habituellement cachées du musée, des sous-sols voûtés communiquant avec le pont Vieux jusqu'aux combles en passant par les anciennes prisons de l'hôtel de Ville.

12 € / 7 €

Rens 05 63 22 12 91.

museeingresbourdelle.com



LA FABRIQUE DU JAZZ

8e édition

Du 24 au 26 SEPTEMBRE 2026



Imaginée en hommage à Hugues Panassié, qui a fait du jazz un véritable art de vivre, La Fabrique du Jazz cherche à retrouver cette atmosphère des années Panassiennes, tout en ouvrant la porte aux nouvelles générations et aux évolutions du genre. Du 24 au 26 septembre 2026, Montauban se met au diapason de cette 8e édition !

Jeudi 24 septembre

// De 12h à 14h, parvis du théâtre Olympe de Gouges
Déjeuner en musique avec le Quartet
BIMBRASSBAND
Entrée libre, restauration sur place

// 19h, Parvis du théâtre Olympe de Gouges
Soirée d'ouverture en musique avec
BENJAMIN THIÉBAULT TRIO



© Lyodoh Kaneko

// 20h30, théâtre Olympe de Gouges

TRIO LOCO CELLO

Le Trio Loco Cello réinvente avec panache l'héritage du duo légendaire des années 30, Django Reinhardt et Stéphane Grappelli. Un éloge sincère, où l'élégance des cordes s'enflamme au contact du jazz. Le swing incandescent de l'un se marie à la sensualité aérienne de l'autre dans une relecture moderne et raffinée.
Tarif : De 8 à 18€ - Pass Jazz : 36€

Vendredi 25 septembre

// De 12h à 14h, parvis du théâtre
Déjeuner en musique avec les
ÉLÈVES DU DÉPARTEMENT JAZZ
du conservatoire de Montauban
Entrée libre, restauration sur place



© Sylvain Gripoix

// 20h30, Théâtre Olympe de Gouges

LOUISE JALLU QUARTET

Bandonéoniste virtuose nommée aux Victoires du Jazz, Louise Jallu, entourée de son quatuor, présente son nouvel album « Jeu », où elle revisite Robert Schumann, Alban Berg, Maurice Ravel, Claude Debussy, Arnold Schoenberg, Georges Brassens – et bien d'autres - en les mêlant au jazz, au blues et aux musiques du monde.
Tarif : De 8 à 18€ - Pass Jazz : 36€

Samedi 26 septembre

// 11h11, cour du Musée Ingres Bourdelle
***Concert avec le duo* VENT D'EST**
dans le cadre des After-marchés proposés par le Musée Ingres Bourdelle en partenariat avec le RIO
Entrée libre



// 20h30, Théâtre Olympe de Gouges

BLUE ROSE PROJECT

Avec le Blue Train Quintet et le Quatuor Rose.
Alliance unique d'un quintet de jazz et d'un quatuor à cordes, le Blue Rose Project associe harmonieusement les rythmes envoûtants du jazz à la passion et l'élégance du tango. Fortement inspiré de la musique de Thelonious Monk et d'Astor Piazzola, deux figures emblématiques qui ont révolutionné leurs genres musicaux respectifs.
Tarif : De 8 à 18€ - Pass Jazz : 36€

RENS. : 05 63 21 02 40 / WWW.SPECTACLES.MONTAUBAN.COM

Vendredi 25 septembre

// 14h30, Musée Ingres Bourdelle

LES COLLECTIONS DU MIB

Visite commentée par un guide-conférencier du CIAP

Parcourez la richesse des collections du MIB, autour notamment des œuvres d'Ingres et de Bourdelle.

12€ / 7€

Rens 05 63 22 12 91.
museeingresbourdelle.com

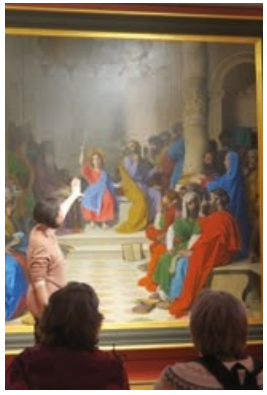

CULTURE SOURDE
la beauté des *Signes*

SAMEDI 26 SEPTEMBRE
// DE 10H À 18H, MÉMO - MÉDIATHÈQUE

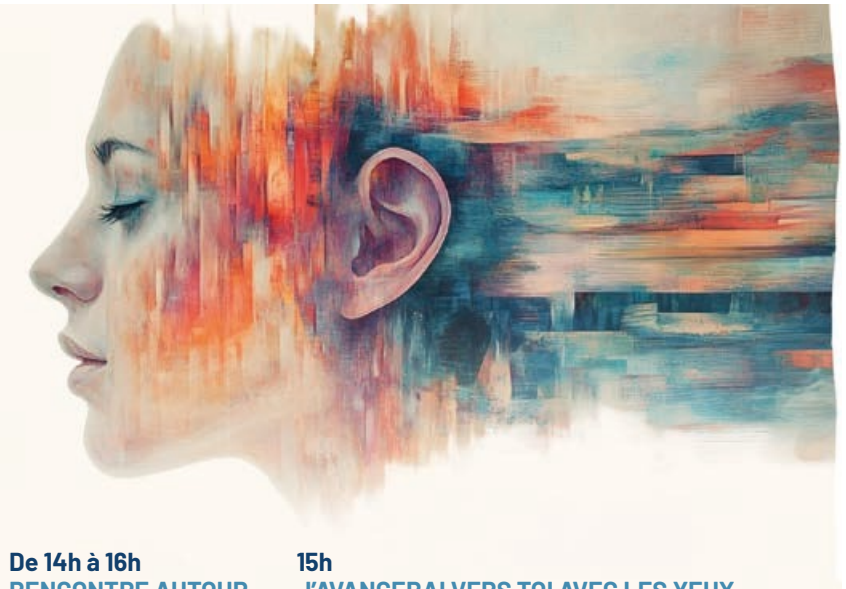

À l'occasion de la Journée mondiale des Sourds, la Mémo vous invite à venir découvrir une programmation spéciale, dédiée à la Culture Sourde.

10h-11h
ATELIER BÉBÉS SIGNEURS

Au sein d'un espace ludique fait de partages autour de jeux, comptines, histoires, découvrez avec votre enfant la Langue des Signes Française associée à la parole. Une communication gestuelle pour favoriser la compréhension sensorielle, l'imaginaire et tout simplement renforcent les liens !

Atelier | Gratuit - Inscription en ligne sur www.mediatheque-montauban.com

10h30
VISITE GUIDÉE DE LA MÉMO EN PRÉSENCE D'UNE INTERPRÈTE LSF

Des modalités d'inscription à la description des services offerts aux usagers, profitez de cette visite pensée pour les personnes sourdes et malentendantes signantes.

Gratuit - Inscription en ligne sur www.mediatheque-montauban.com

De 14h à 16h
RENCONTRE AUTOUR DE L'ACCESSIBILITÉ

Un moment d'échanges avec les associations et acteurs locaux oeuvrant en faveur de l'accessibilité des personnes sourdes et malentendantes.

Café des Cultures | Entrée libre

15h
J'AVANCERAI VERS TOI AVEC LES YEUX D'UN SOURD

Projection en version sous-titrée sourds & malentendants
suivie d'un débat avec l'équipe du film
EN PRÉSENCE D'UNE INTERPRÈTE LSF

Un documentaire de Laetitia Carton
2015 | KALEO FILMS | 105 min.

En mémoire de son ami Vincent, qui l'avait initiée à la langues des signes et s'est subitement donné la mort, la réalisatrice dresse un panorama de ce qu'elle appelle le Pays des sourds, un monde inconnu et fascinant, celui d'un peuple qui lutte pour défendre sa culture et son identité.

Auditorium | Gratuit - Inscription en ligne sur www.mediatheque-montauban.com
Infos : 05 63 91 88 00
ou memo@ville-montauban.fr



© Marc Donnadieu

Samedi 26 septembre

// 14h30, RDV à Office de Tourisme

LES HÔTELS PARTICULIERS

Visite commentée par un guide-conférencier du CIAP

Du 17e au 19e siècle, Montauban se pare d'hôtels particuliers. Vous franchirez le seuil de ces belles demeures pour découvrir les charmes de leurs cours intérieures.

6,50 € / 4,50€

Sur réservation à l'Office de Tourisme ou sur www.montauban-tourisme.com

// 14h30, Musée Ingres Bourdelle

LES COLLECTIONS DU MIB

Visite commentée par un guide-conférencier du CIAP

Parcourez la richesse des collections du MIB, autour notamment des œuvres d'Ingres et de Bourdelle.

12€ / 7€

Rens 05 63 22 12 91. museeingresbourdelle.com

// 15h, Espace Perbosc

ÉVASIONS DE FRANCE PAR L'ESPAGNE PENDANT LA GUERRE 1939-1945

Conférence

par Jean-Claude Marcel. Venez découvrir les réseaux et filières d'évasion par les Pyrénées et le témoignage d'évadés comme de passeurs, dont ceux de 6 jeunes Tarn-et-garonnais réfractaires au STO.

Gratuit. À partir de 14 ans

Sur réservation au 05 63 66 03 11 ou polepatrimoineculturel@ville-montauban.fr

// 16h30, Musée Ingres Bourdelle

INGRES ET LA MODE

Visite commentée par un guide-conférencier du CIAP

Découvrez à travers une riche collection de pièces textiles, accessoires, bijoux, gravures et catalogues l'intérêt d'Ingres pour la mode, le contexte social et économique de son époque mais aussi l'influence de sa peinture sur les créateurs.

12€ / 7€

Rens 05 63 22 12 91. museeingresbourdelle.com





Dimanche 27 septembre

// 14h30, Musée Ingres Bourdelle

LES COLLECTIONS DU MIB

Visite commentée par un guide-conférencier du CIAP

Parcourez la richesse des collections du MIB, autour notamment des œuvres d'Ingres et de Bourdelle.

12€ / 7€

Rens 05 63 22 12 91. museeingresbourdelle.com

// 16h30, Musée Ingres Bourdelle

INGRES ET LA MODE

Visite commentée par un guide-conférencier du CIAP

Découvrez à travers une riche collection de pièces textiles, accessoires, bijoux, gravures et catalogues l'intérêt d'Ingres pour la mode, mais aussi l'influence de sa peinture sur les créateurs.

12€ / 7€

Rens 05 63 22 12 91. museeingresbourdelle.com

Mardi 29 septembre

// 15h30, Ancien Collège

MONTAUBAN LA REBELLE SOUS LOUIS XIV

Conférence de l'UTAM

Par Guy ASTOUL

4€ non adhérents

Rens : 05 81 98 72 67

www.utam82.com



Mardi 29 septembre

// 18h-20h, Mémo - Médiathèque

CAFÉ SIGNES

Avec Céline | CBON SIGNE

En partenariat avec l'association Faisons les 400 coups

Atelier pour tous Chaleureux et bienveillant, un temps d'échange et de rencontre autour de la surdité et, à la découverte de la langue des signes française.

Entrée libre & gratuite

Infos : www.mediatheque-montauban.com 05 63 91 88 00 ou memo@ville-montauban.fr



Mercredi 30 septembre

// 14h30, Musée Ingres Bourdelle

LES COLLECTIONS DU MIB

Visite commentée par un guide-conférencier du CIAP

Parcourez la richesse des collections du MIB, autour notamment des œuvres d'Ingres et de Bourdelle.

12€ / 7€

Rens 05 63 22 12 91. museeingresbourdelle.com

// 16h30, Musée Ingres Bourdelle

INGRES ET LA MODE

Visite commentée par un guide-conférencier du CIAP

Découvrez à travers une riche collection de pièces textiles, accessoires, bijoux, gravures et catalogues l'intérêt d'Ingres pour la mode, mais aussi l'influence de sa peinture sur les créateurs.

12€ / 7€

Rens 05 63 22 12 91. museeingresbourdelle.com



Jeudi 1er octobre

// 14h, Mémo - Médiathèque

LES RDV DU NUMÉRIQUE : MIEUX UTILISER SON SMARTPHONE

Atelier

Tous les jeudis de 14 à 16 heures la Mémo vous invite à des ateliers pour débuter en informatique ou explorer les multiples usages du numérique.

Gratuit

Inscription en ligne sur www.mediatheque-montauban.com

Infos : 05 63 91 88 00 ou memo@ville-montauban.fr





// 15h30, Ancien Collège

LA MUSIQUE BAROQUE DANS TOUS SES ÉTATS

Conférence de l'UTAM

Par M. Jean-Marc Andrieu

Clés d'écoute et repères historiques pour mieux apprécier cette musique et goûter les concerts du festival.

4€ non adhérents

Rens : 05 81 98 72 67

www.utam82.com

// 16h30, La petite comédie

JEUDI POÉSIE

Échanges autour de poésies

Gratuit sur réservation confluences.org

05 63 63 57 62

// 18h30, Musée Ingres Bourdelle

YOGA

Proposé par Géraldine Avisse

Et si vous regardiez les œuvres autrement ? Déroulez votre tapis et détendez-vous au milieu des peintures, sculptures et objets anciens lors d'une séance de yoga.

Séance tous niveaux et débutants bienvenus

12 € / 7 €

Rens 05 63 22 12 91.

museeingresbourdelle.com



Jeudi 1er octobre

// 21h, Salle Émergence

LA RUE KETANOU | HYL

Chanson alternative française | rap



©Hélène Bozzi

Depuis plus de vingt ans, **LA RUE KÉTANOU** cultive une chanson libre et fraternelle. Autour de la plume de Florent Vintrigner, le groupe réunit l'énergie transversale de Mourad Musset, l'esprit de troupe d'Olivier Leite, le souffle nomade de l'accordéoniste Pierre Luquet (arrivé en 2016) et, désormais, le groove métissé de la percussionniste Narjess Saad, électron libre formée par Guem et passée par Playing For Change (Manu Chao).

1ère partie : HYL se définit entre la pop et un rap électro coloré. Des mots pour dessiner des mélodies dans la lignée d'Orelsan, Gaël Faye, ou l'énergie communicative de Thérapie Taxi, à mi-chemin entre l'insouciance et la prise de conscience. HYL explore le quotidien avec une écriture sincère et lumineuse.

Tarifs : 27€ en prévente | 30€ sur place

Plus d'infos sur www.lerio.fr

Restauration sur place (foodtruck)



FESTIVAL
PASSIONS BAROQUES

L'automne sera baroque !

Organisé par Les Amis des Passions, le festival célèbre la musique en proposant un programme éclectique avec concerts, bal baroque, conférences, exposition, séances scolaires et ateliers pour le jeune public. Un festival pour toutes et tous.

JEUDI 1ER OCTOBRE
15h30, Ancien collège
LA MUSIQUE BAROQUE DANS TOUS SES ÉTATS
Conférence J.M Andrieu

SAMEDI 3 OCTOBRE
15h & 16h30, Musée Ingres Bourdelle
BALADE EN EUROPE BAROQUE
Concert Trio Passeggiata

LUNDI 5 OCTOBRE
17h, Ancien Collège
LES RAISONS DU VOYAGE
Conférence C. Montiel & J.M Andrieu

JEUDI 8 OCTOBRE
20h30, Théâtre Olympe de Gouges
LES PLUS BEAUX AIRS DE HAENDEL
Concert Les Passions

VENDREDI 9 OCTOBRE
20h30, Théâtre Olympe de Gouges *Création 2026*
« PER LI COGLIONI », VIVALDI A PIACERE
Concert Amandine Beyer & Gli Incogniti

SAMEDI 10 OCTOBRE
16h, Cour du Musée Ingres Bourdelle
BAL BAROQUE
pour petits & grands

DIMANCHE 11 OCTOBRE
11h, Théâtre Olympe de Gouges
LE CHANT D'ORPHÉE
Conte lyrique familial Marie-Bénédicte Souquet, dès 6 ans

16h, Église Saint-Jacques
LE MESSIE de Haendel
Concert Chœur Régional d'Auvergne & Les Passions

DU VENDREDI 2 AU SAMEDI 31 OCTOBRE
Maison du Crieur
COSTUMES DE SCÈNE
Exposition

Programme complet et renseignements : www.les-passions.fr et sur les réseaux sociaux @festivalpassions baroques

Billetterie : billetterie.festik.net/passionsbaroques & Office de Tourisme Grand Montauban

Tarifs : de 5 € à 28 € gratuit - 14 ans


© MRC

Vendredi 2 octobre

// 18h, Espace Perbosc

L'heure de la découverte

LES ENFANTS DANS LA TOURMENTE DE LA SECONDE GUERRE MONDIALE

Proposé par le Musée de la Résistance et du Combattant

Enfants de l'Exode, fils et filles de prisonniers, enfants déportés ou volés, tous ont vécu les affres de la guerre. Découvrez leurs histoires à l'appui des collections du musée de la Résistance et du Combattant.

Gratuit, à partir de 14 ans

Sur réservation au 05 63 66 03 11 ou sur polepatrimoineculturel @ville-montauban.fr

Samedi 3 octobre

// De 9h30 à 18h, Ancien Collège

JOURNÉE PORTES OUVERTES DE LA DANTE ALIGHIERI

Rens : 0615 39 53 07

// 10h30, Mémo - Médiathèque

FÊTE DE LA SCIENCE

Café-science

Gratuit

Inscription en ligne sur www.mediatheque-montauban.com

Infos : 05 63 91 88 00 ou memo@ville-montauban.fr



// 14h30, RDV à l'Office de tourisme

SOPHRO-VISITE UNE RENCONTRE INSOLITE

Balade et sophrologie

en centre-ville par Martine Boone, guide-conférencière formée en sophrologie

Apprendre à voir... rien n'est plus vrai qu'avec l'aide de la sophrologie. Ce rendez-vous inédit vous permettra de respirer, de ralentir, de mieux ressentir les lieux, d'être en harmonie avec les monuments qui vous entourent, de vous plonger dans le passé tout en vous reconnectant au présent.

6,50€ / 4,50€

Billets délivrés à l'Office de Tourisme ou sur www.montauban-tourisme.com

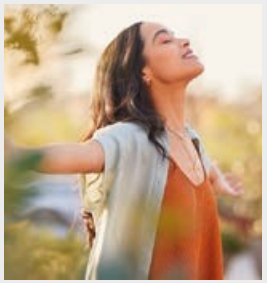



// 15h, Mémo - Médiathèque

FÊTE DE LA SCIENCE

INCLASSABLE

par Julie Dirwimmer

Une vraie fausse conférence sur la classification systématique des contenants alimentaires et autres choses qui pourraient échapper à notre contrôle

En partenariat avec Fermat Science – Musée Fermat

Tout public dès 10 ans

Gratuit

Inscription en ligne sur www.mediatheque-montauban.com

Infos : 05 63 91 88 00 ou memo@ville-montauban.fr

// 15h, Espace Perbosc

MUSÉE DE LA RÉSISTANCE ET DU COMBATTANT

Visite flash par un guide-conférencier du CIAP

Durant 45 minutes, plongez-vous dans l'histoire du musée et de ses collections. Découvrez le parcours de plusieurs figures locales prises dans la tourmente de la guerre et qui se sont parfois courageusement illustrées.

Gratuit.

À partir de 10 ans

Réservation conseillée : 05 63 66 03 11 ou sur polepatrimoineculturel @ville-montauban.fr

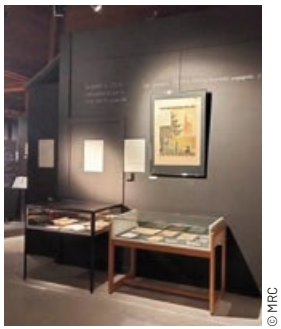
© MRC



// 16h30, Musée Ingres Bourdelle

INGRES ET LA MODE

Visite commentée par une guide-conférencière du CIAP

Découvrez à travers une riche collection de pièces textiles, accessoires, bijoux, gravures et catalogues l'intérêt d'Ingres pour la mode, le contexte social et économique de son époque mais aussi l'influence de sa peinture sur les créateurs.

12€ / 7€

Rens 05 63 22 12 91. museeingresbourdelle.com



Dimanche 4 octobre

// 14h30, 15h30 et 16h30, Muséum d'Histoire naturelle

MAMMIFÈRES QUI ÊTES-VOUS ?

Visite guidée

Découvrez les mammifères à travers leurs représentants au Muséum : leur définition scientifique, leur diversité et leurs origines. Cette visite guidée abordera des thématiques complémentaires au parcours de l'exposition, toutes aussi fascinantes. Vous serez incollables sur les mammifères !

Plein tarif 4,5 €. Tarif réduit 3 €, gratuit pour les personnes éligibles Rens. : réservation conseillée au 05 63 22 13 85, dans la limite de 15 places.

// 14h30, Musée Ingres Bourdelle

PAR TOUS LES SEINS

Visite commentée par une guide-conférencière du CIAP

Emblèmes de la féminité, les seins, organes nourriciers ou objet de désir déclinent toutes les facettes d'une image féminine forgée par le regard masculin. À l'occasion de la manifestation « Octobre Rose », nous décrypterons, au fil des œuvres de la collection, la symbolique qui leur est associée.

6€ / gratuit
Rens 05 63 22 12 91.
museeingresbourdelle.com





// 16h30, Musée Ingres Bourdelle

INGRES ET LA MODE

Visite commentée par une guide-conférencière du CIAP

Découvrez à travers une riche collection de pièces textiles, accessoires, bijoux, gravures et catalogues l'intérêt d'Ingres pour la mode, le contexte social et économique de son époque mais aussi l'influence de sa peinture sur les créateurs.

6€ / gratuit
Rens 05 63 22 12 91.
museeingresbourdelle.com

Lundi 5 octobre

// 17h, Ancien Collège

LES RAISONS DU VOYAGE

Conférence de l'Académie

Par Claire Montiel, Jean-Marc Andrieu, membres titulaires. Dialogue autour d'œuvres qui ont nourri l'imaginaire collectif et évocation des voyages de l'orchestre Les Passions en Bolivie.

Gratuit
www.les-passions.fr

Mardi 6 octobre

// 15h30, Ancien Collège

HISTOIRE DE LA CARTOUCHERIE DE TOULOUSE

Conférence de l'UTAM

Par Jacky Bena

4€ non adhérents
Rens : 05 81 98 72 67
www.utam82.com



Mardi 6 octobre

// 20h30, Théâtre Olympe de Gouges

LES POISSONS NE MEURENT PAS D'APNÉE

Théâtre

Deux hommes se rencontrent dans une piscine municipale. Mêmes maillots, mêmes serviettes de bain et mêmes lunettes. Rien qui ne les différencient au premier coup d'œil. Mais seulement voilà, l'un porte un bonnet bleu, l'autre un bonnet rouge. Pas la même couleur, donc finalement pas si semblables. Donc différents. Donc étrangers. Donc... ennemis ?

Tarif : De 8 à 18€
Rens. : 05 63 21 02 40 / www.spectacles.montauban.com

Mercredi 7 octobre

// 14h30, Musée Ingres Bourdelle

LES COLLECTIONS DU MIB

Visite commentée par une guide-conférencière du CIAP

Parcourez la richesse des collections du MIB, autour notamment des œuvres d'Ingres et de Bourdelle.

12€ / 7€
Rens 05 63 22 12 91.
museeingresbourdelle.com

// 16h30, Musée Ingres Bourdelle

INGRES ET LA MODE

Visite commentée par une guide-conférencière du CIAP

Découvrez à travers une riche collection de pièces textiles, accessoires, bijoux, gravures et catalogues l'intérêt d'Ingres pour la mode, mais aussi l'influence de sa peinture sur les créateurs.

12€ / 7€
Rens 05 63 22 12 91.
museeingresbourdelle.com

Jeudi 8 octobre

// 14h, Mémo - Médiathèque

LES RDV DU NUMÉRIQUE GÉRER SES DÉMARCHES ADMINISTRATIVES SANS STRESS

Atelier

Tous les jeudis de 14 à 16 heures la Mémo vous invite à des ateliers pour débuter en informatique ou explorer les multiples usages du numérique.

Gratuit

Inscription en ligne sur www.mediatheque-montauban.com

Infos : 05 63 91 88 00 ou memo@ville-montauban.fr

// 15h30, Ancien Collège

LE MARQUIS DE LA FAYETTE (1757-1834) : DES JARDINS SECRETS DU CHÂTEAU DE CHAVANIAC À SON ÉPOQUE AMÉRICAINE

Conférence de l'UTAM

Par Christian Stierlé

4€ non adhérents

Rens : 05 81 98 72 67

www.utam82.com

// 19h, Musée Ingres Bourdelle

LE MUSÉE EN MOUVEMENT

Danse par les élèves du conservatoire

Dans ce lieu chargé d'histoire, les corps dansants s'associeront aux œuvres et à l'architecture, offrant une expérience poétique et immersive.

Gratuit

Rens 05 63 22 12 67 / conservatoire@ville-montauban.fr



© Joëlle Faure



© Studio Ledroit-Perrin

// 20h30, Théâtre Olympe de Gouges

Festival Passions Baroques

LES PLUS BEAUX AIRS DE HAENDEL

Musique

Pour fêter quatre décennies de passion et d'excellence, l'orchestre montalbanais Les Passions présente un voyage au cœur de l'époque baroque, entre élégance instrumentale et expressivité lyrique. Pour couronner cette soirée-anniversaire, une sélection des plus beaux airs d'opéra de Haendel interprétés avec virtuosité par la soprano Julia Wischniewski.

Tarif : De 8 à 18€

Rens. : 05 63 21 02 40 / www.spectacles.montauban.com

Jeudi 8 octobre

// 21h, Salle Émergence

LES WAMPAS | ROSACANINE

Rock



© Mathieu Ezan

Quarante ans très exactement après leur premier album, **LES WAMPAS** emmenés par Didier sort un quinzième chapitre à leur histoire, du pur rock and roll. Les textes évoquent le passé sans être particulièrement nostalgiques, mais rappellent que le groupe s'inscrit dans une histoire. Dès les premiers accords, la créature à cinq têtes se réveille et dégage toute sa puissance de tir. L'heure d'y retourner a sonné, Les Wampas sont de retour !!!

1ère partie RosaCanine : Entre influences anglo-saxonnes et textes en français, les membres de ce généreux gang abordent la scène comme une nécessité, le lien au public comme un moteur. Faire communion est primordial. Le rock a cette vertu et RosaCanine l'incarne à merveille !

TARIFS : 25€ en prévente | 28€ sur place

Infos : www.lerio.fr

Restauration sur place (foodtruck)



Vendredi 9 octobre

// 19h, Mémo - Médiathèque

ABIR MUKHERJEE

Rencontre littéraire TPS

Animé par Brice Torrecillas

Pour cette 18e édition de Toulouse Polars du sud la médiathèque reçoit l'auteur Abir Mukherjee.

Gratuit

nscription en ligne sur www.mediatheque-montauban.com

Infos : 05 63 91 88 00 ou memo@ville-montauban.fr



SAMEDI 10 OCTOBRE

LE GISEMENT MAGDALÉNIEN DE MIRANDE 1 À NÈGREPELISSE

UN ATELIER DE TAILLE PRÉHISTORIQUE AU SORTIR DES GORGES DE L'AVEYRON

VISITE DU SITE ARCHÉOLOGIQUE

// 10h, parking en face du musée Marcel Lenoir à Montricoux

Découvrez ce gisement préhistorique.

CONFÉRENCE

// 14h, Ancien Collège

Plongez-vous dans le chantier des collections ayant découlé de ces fouilles.
Robert Guicharnaud, correspondant local des Antiquités préhistoriques du Tarn-et-Garonne, a mené de nombreuses fouilles archéologiques dans la région. Les artefacts provenant du site de Mirande 1 à Nègrepelisse, beaucoup de silex et de quartz, permettent de dater ce gisement archéologique au magdalénien, la fin du paléolithique. Explorez les résultats de ces recherches archéologiques grâce à une journée thématique organisée par l'association Archéologies et le Muséum d'Histoire Naturelle.

Gratuit. Rens. : 05 63 22 13 85

archéologies

TRACES

Muséum d'Histoire Naturelle Montauban

Samedi 10 octobre

// 14h30, RDV à l'entrée du cimetière, rue de l'Égalité

LE RENDEZ VOUS DE L'INVENTAIRE : INVENTORIER LA VILLE DES MORTS

Visite commentée par Sarah Gerber, chargée d'inventaire du CIAP

Un inventaire patrimonial est en cours au cimetière de Villenouvelle. Venez découvrir les enjeux de cette étude. Attardez-vous sur l'architecture funéraire locale, sur les sépultures de femmes et d'hommes tout juste sortis de l'oubli mais aussi devant quelques œuvres d'art insoupçonnées...

Gratuit.
Réservation obligatoire au 05 63 63 03 50, au CIAP ou sur caccueil@ville-montauban.fr



// 15h, Espace Perbosc

JOSÉPHINE BAKER : UNE FEMME QUI DANSE, CHANTE ET SE BAT...

Rencontre avec Jean-Claude Bouillon-Baker, auteur et fils de Joséphine Baker

Venez découvrir les mille vies de Joséphine Baker racontées par son fils et assistez à la projection d'un film inédit conçu par ce dernier.

Gratuit. À partir de 14 ans
Réservation conseillée au 05 63 66 03 11 ou polepatrimoineculturel@ville-montauban.fr

// 15h, Ancien Collège

PRÉSENTATION DU RÉSEAU DE BIENVEILLANCE

Conférence de l'asso. Mouvement et fluidité

Par Frédéric Volle

Participez à la constitution d'un réseau d'échange et de formation basé sur les valeurs de relations bienveillantes et constructives. Une nécessité pour mieux se connaître et mieux vivre ensemble dans le contexte actuel de tensions sociales.

Gratuit. Durée 2h.
Rens. : 06.76.86.32.82 / mouvementetfluidite.com



Samedi 10 octobre

// De 9h à 12h, Conservatoire

LES FLÛTISTES IMPROVISENT

Concert

Les élèves du conservatoire flûtistes proposent un concert dans une ambiance jazz et improvisée.

Gratuit

Rens 05 63 22 12 67 / conservatoire@ville-montauban.fr

Samedi 10 et dimanche 11 octobre

// 16h30, Musée Ingres Bourdelle

INGRES ET LA MODE

Visite commentée par une guide-conférencière du CIAP

Découvrez à travers une riche collection de pièces textiles, accessoires, bijoux, gravures et catalogues l'intérêt d'Ingres pour la mode, le contexte social et économique de son époque mais aussi l'influence de sa peinture sur les créateurs.

12€ / 7€

Rens 05 63 22 12 91. museeingresbourdelle.com



Dimanche 11 octobre

// 14h30, Musée Ingres Bourdelle

LES COLLECTIONS DU MIB

Visite commentée par une guide-conférencière du CIAP

Parcourez la richesse des collections du MIB, autour notamment des œuvres d'Ingres et de Bourdelle.

12€ / 7€

Rens 05 63 22 12 91. museeingresbourdelle.com

Mardi 13 octobre

// 15h30, Ancien Collège

LA RÉPUBLIQUE AU CŒUR DU ROMAN NATIONAL. RÉPUBLIQUE ET APPARTENANCE.

Conférence de l'UTAM

Par Jean-Louis Matharan

4€ non adhérents

Rens : 05 81 98 72 67 www.utam82.com



// 16h30, La petite comédie

TRICOT LIRE

Tricot Lire est un rendez-vous convivial ouvert à toutes et à tous, mêlant création, lecture et partage. Venez avec votre ouvrage (tricot, crochet, broderie...) pour un temps créatif, suivi d'une lecture à voix haute proposée par les lecteur.ices amateur.ices de Confluences.

Gratuit sur réservation confluences.org / 05 63 63 57 62

// 18h30, RDV cour de l'Ancien Collège

QUELLES RESTAURATIONS EN CENTRE ANCIEN

Rencontre avec Isabelle Van Mastrigt, architecte des bâtiments de France

La ville est en perpétuelle métamorphose. Le CIAP vous invite à rencontrer Isabelle Van Mastrigt, cheffe de l'Unité départementale de l'architecture et du patrimoine de Tarn-et-Garonne pour découvrir quelques chantiers de restauration et de modernisation et comprendre comment nous préservons notre patrimoine.

Gratuit.

Réservation obligatoire : 05 63 63 03 50, au CIAP ou sur caccueil@ville-montauban.fr

Mercredi 14 octobre

// 14h30 au musée Ingres Bourdelle

PAR TOUS LES SEINS

Visite commentée par une guide-conférencière du CIAP

Emblèmes de la féminité, les seins, organes nourriciers ou objet de désir déclinent toutes les facettes d'une image féminine forgée par le regard masculin. À l'occasion de la manifestation « Octobre Rose », nous décrypterons, au fil des œuvres de la collection, la symbolique qui leur est associée.

12€ / 7€

Rens 05 63 22 12 91. museeingresbourdelle.com



Mercredi 14 octobre

// 16h30, Musée Ingres Bourdelle

INGRES ET LA MODE

Visite commentée par une guide-conférencière du CIAP

Découvrez à travers une riche collection de pièces textiles, accessoires, bijoux, gravures et catalogues l'intérêt d'Ingres pour la mode, le contexte social et économique de son époque mais aussi l'influence de sa peinture sur les créateurs.

12€ / 7€

Rens 05 63 22 12 91. museeingresbourdelle.com

// 17h, Ancien Collège

LES INFANTICIDES DEVANT LA COUR D'ASSISES EN TARN-ET-GARONNE AU XIXE SIÈCLE

Conférence de la SAHTG

Par Jean-François Delord

Gratuit. Infos : sahtg.fr



Mercredi 14 octobre

// 20h30, Théâtre Olympe de Gouges

ROBERTO ZUCCO

Théâtre

Roberto Zucco s'évade de la prison dans laquelle il est incarcéré pour le meurtre de son père. Traqué par les inspecteurs, son visage d'ange ne fera qu'intriguer : comment un garçon si beau peut-il agir ainsi ? Inspiré du fait divers, cette pièce de Koltès explore la part sombre qui sommeille en chacun de nous et interroge notre rapport à la violence et à la liberté.

Tarif : De 11 à 30€

Rens. : 05 63 21 02 40 / www.spectacles.montauban.com

Jeudi 15 octobre

// 14h, Mémo - Médiathèque

LES RDV DU NUMÉRIQUE

RANGER SES PHOTOS ET FICHIERS

Atelier

Pour débuter en informatique ou explorer les multiples usages du numérique.

Gratuit

Inscription en ligne sur www.mediatheque-montauban.com

Infos : 05 63 91 88 00 ou memo@ville-montauban.fr

//18h30, Musée Ingres Bourdelle

RENCONTRE AVEC FRANÇOISE PÉTROVITCH

Conférence

À l'occasion de l'exposition *Mémoires vives*, Françoise Pétrovitch évoquera son parcours, son travail et bien évidemment l'installation réalisée dans l'ancien palais épiscopal.

Gratuit

Rens 05 63 22 12 91. museeingresbourdelle.com





Vendredi 16 octobre

// 20h30, Eurythmie

FACE AUX MURS

Cirque

Six acrobates se retrouvent sur un vertigineux mur en plexiglas que deux trampolines entourent. Infranchissable, ce mur sépare les personnes, les idées, les espaces. Les chutes et les envols deviennent des métaphores d'un monde auquel il convient, non de s'adapter, mais que l'on peut s'approprier. Car comment faire société quand l'exclusion et l'individualisme sont devenus la norme ?

Tarif : De 8 à 18€
Rens. : 05 63 21 02 40 / www.spectacles.montauban.com

Samedi 17 octobre

// 10h30, Mémo - Médiathèque

DE LA PRISE DE TÊTE À LA PRISE DE RISQUE

Café-Philo

Avec Julien CUEILLE, professeur de philosophie et PIZ, artiste-illustrateur Entre « surcharge cognitive », « biais cognitifs », « troubles » et autres « burn-out », comment se risquer à vivre ? La « vie intérieure » est désormais largement exposée aux regards et aux évaluations en tout genre. Mais peut-on parler de « santé mentale » sans la réduire à des indicateurs ? Les philosophes sont-ils des équilibristes psychiques ?

Gratuit - Inscription : www.mediatheque-montauban.com
Infos : 05 63 91 88 00 ou memo@ville-montauban.fr

// 11h et 15h, Musée Ingres Bourdelle

PERFORMANCE DANSÉE PAR CLÉMENT LECIGNE

Spectacle

Clément Lecigne signe une proposition chorégraphique singulière dans la salle du prince Noir au milieu de l'installation de l'artiste Françoise Pétrovitch. L'occasion de découvrir l'exposition Mémoires vives sous angle inattendu.

Gratuit sur réservation
Rens 05 63 22 12 91. museeingresbourdelle.com

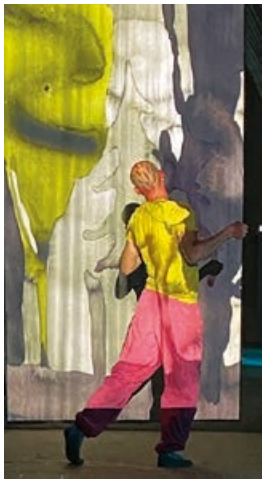

// 14h30, RDV au CIAP - Ancien Collège

ATELIER PARTICIPATIF

Atelier en lien avec l'exposition « Places : ces lieux qui nous habitent »

Profitez des Journées nationales de l'architecture pour faire connaissance avec l'artiste plasticienne Victoria Niki et venez participer à la réalisation d'une œuvre collective, pièce maitresse de l'exposition.

Gratuit
Réservation obligatoire au 05 63 63 03 50, au CIAP ou sur caccueil@ville-montauban.fr





© CIAP

// 16h30, RDV à l'Office de Tourisme

PARCOURS D'ARCHITECTE : GERMAIN OLIVIER

Partez en compagnie d'une guide-conférencière du CIAP pour découvrir le travail de Germain Olivier, architecte de la ville de 1914 à 1920. Plusieurs de ses réalisations témoignent de son style alliant tradition et modernité.

6,50 € / 4,50€
Sur réservation. Billets délivrés à l'Office de Tourisme ou sur www.montauban-tourisme.com

Dimanche 18 octobre

//14h30, Musée Ingres Bourdelle

LES COLLECTIONS DU MIB

Visite commentée par une guide-conférencière du CIAP

Parcourez la richesse des collections du MIB, autour notamment des œuvres d'Ingres et de Bourdelle.

12€ / 7€
Rens 05 63 22 12 91. museeingresbourdelle.com



© Ines Pereira

Dimanche 18 octobre

// 16h30, Musée Ingres Bourdelle

INGRES ET LA MODE

Visite commentée par une guide-conférencière du CIAP

Découvrez à travers une riche collection de pièces textiles, accessoires, bijoux, gravures et catalogues l'intérêt d'Ingres pour la mode, le contexte social et économique de son époque mais aussi l'influence de sa peinture sur les créateurs.

12€ / 7€

Rens 05 63 22 12 91. museeingresbourdelle.com





// 16h, Musée Ingres Bourdelle

RESTITUTION MASTER CLASSE

Danse

Les élèves du conservatoire propose une restitution de la Master Classe donnée par Clément Lecigne, danseur et chorégraphe. Cet évènement marquera la fin d'une semaine marquée par plusieurs temps forts autour de l'exposition *Mémoires vives* de Françoise Pétrovitch.

Gratuit

Rens 05 63 22 12 67 / conservatoire@ville-montauban.fr

Mardi 20 octobre

// De 18h à 20h, Mémo - Médiathèque

CAFÉ SIGNES AVEC CÉLINE | CBON SIGNE

En partenariat avec l'association Faisons les 400 coups

Atelier pour tous

Chaleureux et bienveillant, un temps d'échange et de rencontre autour de la surdité et, à la découverte de la langue des signes française.

Entrée libre et gratuite

Plus d'infos : www.mediatheque-montauban.com 05 63 91 88 00 ou memo@ville-montauban.fr



Mercredi 21 octobre

// 14h30, Musée Ingres Bourdelle

LES COLLECTIONS DU MIB

Visite commentée par une guide-conférencière du CIAP

Parcourez la richesse des collections du MIB, autour notamment des œuvres d'Ingres et de Bourdelle.

12€ / 7€

Rens 05 63 22 12 91. museeingresbourdelle.com

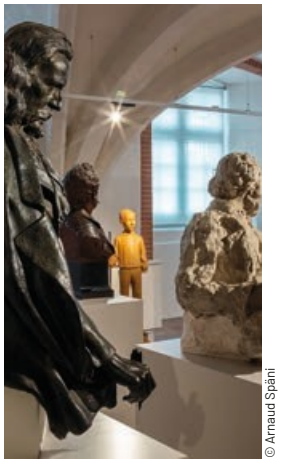

© Arnaud Spani

// 16h30, Musée Ingres Bourdelle

INGRES ET LA MODE

Visite commentée par une guide-conférencière du CIAP

Découvrez à travers une riche collection de pièces textiles, accessoires, bijoux, gravures et catalogues l'intérêt d'Ingres pour la mode, le contexte social et économique de son époque mais aussi l'influence de sa peinture sur les créateurs.

12€ / 7€

Rens 05 63 22 12 91. museeingresbourdelle.com

// 17h30, Ancien Collège

LES TROMPETTES DU JAZZ

Lecture mensuelle de la Cie des Écrivains 82

Par Michel Grasset

Gratuit

Rens : 06 34 13 07 48



Mercredi 21 octobre

// 20h30, salle Eurythmie

LE BOURGEOIS GENTILHOMME

Théâtre

Quand un simple bourgeois se débat pour accéder à la haute-société et imiter la noblesse, les faux-semblants valsent, les intrigues naissent et les quiproquos s'enchaînent... Jean-Paul Rouve prête sa finesse comique, sa naïveté touchante et son sens du décalage à ce personnage aussi ridicule qu'attendrissant.

Tarif : De 11 à 30€

Rens. : 05 63 21 02 40 / www.spectacles.montauban.com

Jeudi 22 octobre

// 18h30, Musée Ingres Bourdelle

INGRES ET LA MODE

Visite commentée par une guide-conférencière du CIAP

Découvrez à travers une riche collection de pièces textiles, accessoires, bijoux, gravures et catalogues l'intérêt d'Ingres pour la mode, le contexte social et économique de son époque mais aussi l'influence de sa peinture sur les créateurs.

12€ / 7€

Rens 05 63 22 12 91. museeingresbourdelle.com





© William Gellato

// 19h15, Salle Émergence

CONCERT MUSIC BOX

Concert culture pop

Le stage MUSIC BOX donne la possibilité à 22 jeunes artistes de 11-18 ans de s'immerger dans la création artistique et musicale durant 4 jours. L'intention collective est de construire ensemble un spectacle de qualité, sur un répertoire moderne. À l'issue de ce stage, ils se produiront sur la scène d'Émergence entourés de leurs coachs, dans des conditions techniques optimales, afin de présenter au public le fruit de leur travail. Concert retransmis en direct sur Radio Association.

Entrée gratuite

Infos: www.lerio.fr

Samedi 24 octobre

// 14h30, RDV à Office de Tourisme

LAISSEZ-VOUS CONTER MONTAUBAN

Visite Commentée par une guide-conférencière du CIAP

D'une rue à l'autre, laissez-vous guider et admirez les principaux monuments de la ville.

6,50€ / 4,50€

Billets délivrés à l'Office de Tourisme ou sur www.montauban-tourisme.com



// 15h, Espace Perbosc

SERIOUS GAME LA MALLETTE DE JOSÉPHINE

Atelier proposé par l'ONaCVG

En suivant les consignes du maitre du jeu, ouvrez la mallette, découvrez les objets et documents qui s'y trouvent et remontez le temps à la découverte de la vie tumultueuse et inspirante de Joséphine Baker.

Gratuit. À partir de 14 ans

Réservation obligatoire polepatrimoineculturel@ville-montauban.fr ou au 05 63 66 03 11

// 16h30, Musée Ingres Bourdelle

INGRES ET LA MODE

Visite commentée par une guide-conférencière du CIAP

Découvrez à travers une riche collection de pièces textiles, accessoires, bijoux, gravures et catalogues l'intérêt d'Ingres pour la mode, le contexte social et économique de son époque mais aussi l'influence de sa peinture sur les créateurs.

12€ / 7€

Rens 05 63 22 12 91. museeingresbourdelle.com

Dimanche 25 octobre

// 14h30, Musée Ingres Bourdelle

LES COLLECTIONS DU MIB

Visite commentée par une guide-conférencière du CIAP

Parcourez la richesse des collections du MIB, autour notamment des œuvres d'Ingres et de Bourdelle.

12€ / 7€

Rens 05 63 22 12 91. museeingresbourdelle.com

// 16h30, Musée Ingres Bourdelle

INGRES ET LA MODE

Visite commentée par une guide-conférencière du CIAP

Découvrez à travers une riche collection de pièces textiles, accessoires, bijoux, gravures et catalogues l'intérêt d'Ingres pour la mode, le contexte social et économique de son époque mais aussi l'influence de sa peinture sur les créateurs.

12€ / 7€

Rens 05 63 22 12 91. museeingresbourdelle.com





Lundi 26 octobre

// De 10h à 12h, Théâtre Olympe de Gouges

UN PAS DANS LES COULISSES

Visite

Connaissez-vous le théâtre Olympe de Gouges ? Du parvis au paradis, en passant par les loges, découvrez une visite interactive des coulisses de ce bijou patrimonial.

Gratuit sur inscription, dans la limite des places disponibles.

Tout public

05 63 21 02 44 / jlazaar@ville-montauban.fr

Mercredi 28 octobre

// 14h30, Musée Ingres Bourdelle

LES COLLECTIONS DU MIB

Visite commentée par une guide-conférencière du CIAP

Parcourez la richesse des collections du MIB, autour notamment des œuvres d'Ingres et de Bourdelle.

12€ / 7€

Rens 05 63 22 12 91. museeingresbourdelle.com



© Service communication

// 16h30, Musée Ingres Bourdelle

INGRES ET LA MODE

Visite commentée par une guide-conférencière du CIAP

Découvrez à travers une riche collection de pièces textiles, accessoires, bijoux, gravures et catalogues l'intérêt d'Ingres pour la mode, le contexte social et économique de son époque mais aussi l'influence de sa peinture sur les créateurs.

12€ / 7€

Rens 05 63 22 12 91. museeingresbourdelle.com

// 17h, Ancien Collège

SAMUEL DALIÈS DE LA TOUR (1635-1713), BANQUIER, INDUSTRIEL

Conférence de la SMERP

Par Jean-Claude Fabre, vice-président

Gratuit

Jeudi 29 octobre

// 18h30, Musée Ingres Bourdelle

INGRES ET LA MODE

Visite commentée par une guide-conférencière du CIAP

Découvrez à travers une riche collection de pièces textiles, accessoires, bijoux, gravures et catalogues l'intérêt d'Ingres pour la mode, le contexte social et économique de son époque mais aussi l'influence de sa peinture sur les créateurs.

12€ / 7€

Rens 05 63 22 12 91. museeingresbourdelle.com

Samedi 31 octobre

// 14h30, RDV à Office de Tourisme

LAISSEZ-VOUS CONTER MONTAUBAN

Visite Commentée par un guide-conférencier du CIAP

D'une rue à l'autre, laissez-vous guider et admirez les principaux monuments de la ville.

6,50€ / 4,50€

Billets délivrés à l'Office de Tourisme ou sur www.montauban-tourisme.com



// 16h30, Musée Ingres Bourdelle

INGRES ET LA MODE

Visite commentée par une guide-conférencière du CIAP

Découvrez à travers une riche collection de pièces textiles, accessoires, bijoux, gravures et catalogues l'intérêt d'Ingres pour la mode, le contexte social et économique de son époque mais aussi l'influence de sa peinture sur les créateurs.

12€ / 7€

Rens 05 63 22 12 91. museeingresbourdelle.com

NOVEMBRE

Lundi 2 novembre

// 17h, Ancien Collège

LES VOYAGES INTIMES DANTE ALIGHIERI DE L'OBSCUR À LA LUMIÈRE – EN QUÊTE D'ABSOLU

Conférence de l'Académie

Par Alain Crivella, membre associé, Robert d'Artois, Alain Visentini, membres titulaires.

Gratuit

Mardi 3 novembre

// 15h30, Ancien Collège

LES BEAUX PAYSAGES PYRÉNÉENS ESPAGNOLS À LA PORTÉE DE TOUS

Conférence de l'UTAM

Par Francis Baro

4€ non adhérents

Rens : 05 81 98 72 67

www.utam82.com



Mardi 3 novembre

// 20h30, Théâtre Olympe de Gouges

OBSTINÉES

Théâtre

Entre théâtre et arts plastiques projetés, partez à la rencontre des « obstinées », ces femmes qui ont fait de l'obstination une force de résistance pour célébrer la vie. Elles nous livreront leurs quêtes, leurs combats et leurs doutes. Cette création rend hommage à celles qui ont continué à préserver ce qui demeure vivant, dans le quotidien comme dans les situations extrêmes.

Tarif : De 8 à 18€

Rens. : 05 63 21 02 40 / www.spectacles.montauban.com

Mercredi 4 novembre

// 14h30, Musée Ingres Bourdelle

LES COLLECTIONS DU MIB

Visite commentée par une guide-conférencière du CIAP

Parcourez la richesse des collections du MIB, autour notamment des œuvres d'Ingres et de Bourdelle.

12€ / 7€

Rens 05 63 22 12 91. museeingresbourdelle.com



© Arnaud Spani



// 16h30, Musée Ingres Bourdelle

INGRES ET LA MODE

Visite commentée par une guide-conférencière du CIAP

Découvrez à travers une riche collection de pièces textiles, accessoires, bijoux, gravures et catalogues l'intérêt d'Ingres pour la mode, le contexte social et économique de son époque mais aussi l'influence de sa peinture sur les créateurs.

12€ / 7€

Rens 05 63 22 12 91. museeingresbourdelle.com

Jeudi 5 novembre

// 14h, Mémo - Médiathèque

LES RDV DU NUMÉRIQUE PROTEGER SA VIE PRIVÉE ET SURFER PLUS SEREINEMENT

Atelier

Tous les jeudis de 14h à 16h la Mémo vous invite à des ateliers pour débuter en informatique ou explorer les multiples usages du numérique.

Gratuit

Inscription en ligne sur www.mediatheque-montauban.com

Infos : 05 63 91 88 00 ou memo@ville-montauban.fr



Jeudi 5 novembre

// 15h30, Ancien Collège

LA « DÉMOCRATIE » SERAIT-ELLE NÉE DANS LE SUD-OUEST AU XIIIE SIÈCLE ?

Conférence de l'UTAM

Par Didier Coquilas

4€ non adhérents

Rens : 05 81 98 72 67

www.utam82.com

// 16h30, La petite comédie

JEUDI POÉSIE

Échanges autour de poésies

Gratuit sur réservation confluences.org

05 63 63 57 62





MOIS DU FILM DOCUMENTAIRE

À LA MÉMO – MÉDIATHÈQUE

Auditorium | Gratuit - réservation en ligne sur www.mediatheque-montauban.com

Plus infos : 05 63 91 88 00

ou memo@ville-montauban.fr

Jeudi 5 novembre à 19h

FEMMES DE LA TERRE

Projection

Film d'Edouard Bergeon

Babel Doc | 2024 | 1h30

Après avoir raconté l'histoire de son père dans son film *Au nom de la terre*, le réalisateur Edouard Bergeon livre les souvenirs qu'il a de sa mère, ses grands-mères, ses arrière-grands-mères, toutes agricultrices. Pour ce documentaire, il a fait le Tour de France afin de recueillir les confidences et les coups de gueule d'agricultrices et ainsi refaire la longue et remarquable histoire des « Femmes de la terre » de l'après-guerre à nos jours.

Samedi 14 novembre à 15h

LES CHÈVRES DE MA MÈRE

Projection

Film de Sophie Audier

Mille et Une Productions

2014 | 1h40

Sur un plateau isolé des gorges du Verdon, Maguy fabrique du fromage de chèvres depuis 40 ans dans le respect de la nature et des animaux. Bientôt à la retraite, elle doit céder son troupeau. Elle décide alors de parrainer Anne-Sophie, une jeune agricultrice qui souhaite s'installer. Au fil des saisons, le processus de transmission s'avère être un douloureux renoncement pour l'une et un difficile apprentissage pour l'autre. Peut-on encore aujourd'hui transmettre le goût de la liberté ?

Projection en présence de la réalisatrice (sous réserve)

Vendredi 6 novembre

// De 9h à 18h, Ancien Collège

COLLOQUE PROPOSÉ PAR L'ASSOCIATION PRÉSENCE DE MANUEL AZAÑA

// 10h, Musée Ingres Bourdelle

LES AUTEURS DU CATALOGUE DE L'EXPOSITION INGRES ET LA MODE

Rencontre

Experts, universitaires, conservateurs et conservatrices aborderont le rapport spécifique entretenu par Ingres avec la mode de son époque.

Gratuit

Rens 05 63 22 12 91.

museeingresbourdelle.com



© MRC

// 18h, Espace Perbosc

L'heure de la découverte

LES ARTISTES ET LA SECONDE GUERRE MONDIALE

Proposé par le musée de la Résistance et du Combattant.

Le Musée de la Résistance et du Combattant vous invite à découvrir l'histoire des artistes dans la période trouble de la Seconde Guerre mondiale, entre opposition au régime de Vichy et collaboration.

Gratuit. À partir de 14 ans

Réservation conseillée au 05 63 66 03 11 ou polepatrimoineculturel@ville-montauban.fr

Samedi 7 novembre

// 14h, Ancien Collège
LA MÉMOIRE DE LA RÉVOLUTION FRANÇAISE À MONTAUBAN
Conférence de la SMERP
Journée d'étude sur le protestantisme
Gratuit

// 14h30, RDV à Office de Tourisme
LES HÔTELS PARTICULIERS
Visite commentée par un guide-conférencier du CIAP
Du 17e au 19e siècle, Montauban se pare d'hôtels particuliers. Vous franchirez le seuil de ces belles demeures pour découvrir les charmes de leurs cours intérieures.
6,50 € / 4,50€
Sur réservation à l'Office de Tourisme ou sur www.montauban-tourisme.com



// 15h, Ancien Collège
SE RECENTRER
Conférence-Atelier de l'asso. Mouvement et fluidité
Par Frédéric Volle
Première étape du cycle sur la bienveillance, le recentrage permet de revenir à soi en échappant aux nombreuses sollicitations et influences sociétales ou affectives.
Avec des outils pratiques comme la respiration, l'écoute, la méditation, pour retrouver un état régulier de présence et de sérénité.
Durée : 3h
10€ pour le document de sensibilisation
Inscription et rens. : 06 76 86 32 82 / mouvementetfluidite.com

// 16h30, Musée Ingres Bourdelle
INGRES ET LA MODE
Visite commentée par une guide-conférencière du CIAP
Découvrez à travers une riche collection de pièces textiles, accessoires, bijoux, gravures et catalogues l'intérêt d'Ingres pour la mode, le contexte social et économique de son époque mais aussi l'influence de sa peinture sur les créateurs.
12€ / 7€
Rens 05 63 22 12 91. museeingresbourdelle.com



MUSÉE INGRES BOURDELLE

SAMEDI 7 NOVEMBRE
// De 15h à 22h

PAUSE CLUTCH AU MUSÉE

Le musée Ingres Bourdelle se transforme en un lieu de rencontres, de création et de fête avec une pause Clutch ! En écho aux expositions *Ingres et la mode* et *Mémoires Vives* de Françoise Pétrovitch, vivez une après-midi et une soirée où art, mode et imagination se mêlent. Artistes en direct, animations pour petits et grands, musique, buvette et surprises rythmeront cet événement convivial, ouvert à tous. En famille ou entre amis, venez découvrir le musée sous un nouveau jour.
Rens 05 63 22 12 91 | museeingresbourdelle.com

clutch
la griffe culturelle

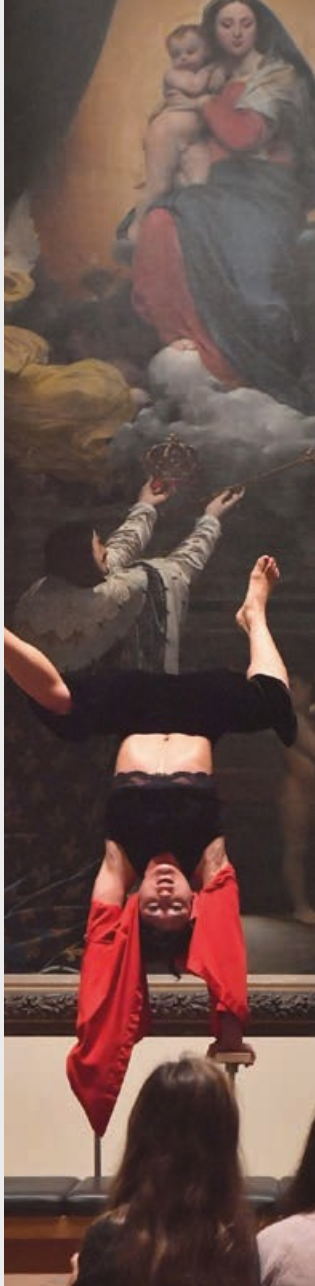



PRADE © Thibaut Glasser

Samedi 7 novembre

// De 18h à 20h, Salle Émergence

RELEASE PARTY DE PRADE

Concert inédit + invités + expositions...

À l'occasion de la sortie du deuxième EP de PRADE « Normal ? », la SMAC Le Rio Grande propose un événement fédérateur et participatif qui dépasse le cadre d'un simple concert : Release Party du groupe PRADE. L'ambition est de créer une véritable expérience immersive, pluridisciplinaire autour de l'EP. Le public sera invité à découvrir l'univers du groupe, de « Normal ? » dès son arrivée grâce à plusieurs propositions artistiques : concert inédit + invités | Exposition photos Live par Thibaut Glasser, *de The Froggles à Aujourd'hui* | Exposition affiche avec Julie Jeanjean, graphiste Triple J | Soirée Flashs avec Happy Derm Tattoo.

Entrée gratuite

Infos : www.lerio.fr

Dimanche 8 novembre

// 14h30, Musée Ingres Bourdelle

UNE ŒUVRE À LA LOUPE : LE VŒU DE LOUIS XIII

Visite ludique

Qui n'a jamais rêvé de plonger au cœur d'un tableau et d'en connaître les secrets ? Nous vous proposons un focus plein de fantaisie sur cette œuvre réalisée par Ingres en 1824. Pendant 1h, devenez artiste, modèle ou contemplateur... Une visite ludique inédite à découvrir et à vivre !

6€ / gratuit

Rens 05 63 22 12 91. museeingresbourdelle.com





// 14h30, 15h30 et 16h30, Muséum d'Histoire naturelle

DÉCOUVERTE DU MUSÉUM ET DE LA ZOOLOGIE

Visite guidée

Plongez-vous dans l'histoire du Muséum, créé en 1852, et à travers celle-ci, découvrez l'évolution des techniques muséales, comme la taxidermie, jusqu'à aujourd'hui. Grâce aux collections, explorez les grandes lignes de l'évolution des animaux, mais aussi celles de leur étude : la zoologie.

6,5 € / 5 €, gratuit pour les personnes éligibles

Réservation conseillée : 05 63 22 13 85, dans la limite de 15 places.

// 16h30, Musée Ingres Bourdelle

INGRES ET LA MODE

Visite commentée par une guide-conférencière du CIAP

Découvrez à travers une riche collection de pièces textiles, accessoires, bijoux, gravures et catalogues l'intérêt d'Ingres pour la mode, le contexte social et économique de son époque mais aussi l'influence de sa peinture sur les créateurs.

6€ / gratuit

Rens 05 63 22 12 91. museeingresbourdelle.com





Lundi 9 novembre

// 12h30, Conservatoire

LUNDI MUSICAL

Concert

Une pause musicale à l'heure du déjeuner par les élèves du conservatoire.

Gratuit

Rens 05 63 22 12 67 / conservatoire@ville-montauban.fr

Mardi 10 novembre

// 15h30, Ancien Collège

LE YOGA, C'EST QUOI ?

Conférence de l'UTAM

Par Olivier Mazet

4€ non adhérents

Rens : 05 81 98 72 67

www.utam82.com

Mardi 10 novembre

// 16h30, La petite comédie

TRICOT LIRE

Tricot Lire est un rendez-vous convivial ouvert à toutes et à tous, mêlant création, lecture et partage. Venez avec votre ouvrage (tricot, crochet, broderie…) pour un temps créatif, suivi d'une lecture à voix haute proposée par les lecteur.ices amateur.ices de Confluences.

Gratuit sur réservation confluences.org / 05 63 63 57 62





// De 18h à 20h, Mémo - Médiathèque

CAFÉ SIGNES

Avec Céline | CBON SIGNE

En partenariat avec l'association Faisons les 400 coups

Atelier pour tous

Chaleureux et bienveillant, un temps d'échange et de rencontre autour de la surdité et, à la découverte de la langue des signes française.

Entrée libre & gratuite

Infos : 05 63 91 88 00 ou memo@ville-montauban.fr



© Nicolas escoubeyrou

Mardi 10 novembre

// 20h30, Théâtre Olympe de Gouges

UBU ROI

Théâtre d'objets

Caricature de la gouvernance des puissants, *Ubu Roi* raconte l'accession au pouvoir du Père Ubu. Trois comédiens-marionnettes, comédiens-troncs, refabriquent l'épopée dans leur machine à spectacle, petit « télécinématographe » vivant, convocateur d'un monstrueux bestiaire de tyrans, d'accessoires à hurler de peur, de palais, de grottes, de pouvoir et de violence mélangés. Une forme à la fois contemporaine et ancestrale, qui touche par son inventivité, son humour, mais surtout par son étroit rapport avec la violence de l'actualité.

Tarif : De 8 à 18€

Rens. : 05 63 21 02 40 / www.spectacles.montauban.com

Jeudi 12 novembre

// 15h30, Ancien Collège

LA TRAVERSÉE DE L'ATLANTIQUE SUD 1927-1930

Conférence de l'UTAM

Par Jean-Claude Marcel

4€ non adhérents

Rens : 05 81 98 72 67 | www.utam82.com



© Brisa-Roché-Nicolas-Leroux

Jeudi 12 novembre

// 19h, Espace des Augustins

LES DÉRIVES SONORES

BRISA ROCHÉ & NICOLAS LEROUX

Indie pop

Pour la 1re fois, Brisa Roché et Nicolas Leroux seront en tandem sur la même scène, ouvrant une fenêtre sur leurs créations actuelles dans une intimité rare et mutante. Leurs voix se complémentent comme leurs présences volcaniques. Une alchimie d'harmonie, de liberté et de soutien, un amuse-bouche explosif de leurs albums respectifs en cours.

Entrée gratuite sur réservation par mail : lesderivessonores@rio-grande.fr

Infos : www.lerio.fr



Vendredi 13 novembre

//20h30, Espace Perbosc

LES BÊTES SAUVAGES

Spectacle

Par la Compagnie Fébus.

Avril 1917, au cœur de la guerre et de l'enfer des tranchées, des hommes s'entraident, luttent pour ne pas mourir. Un spectacle à regarder les yeux fermés.

Gratuit, réservation obligatoire : 05 63 66 03 11 ou polepatrimoineculturel @ville-montauban.fr

Spectacle interdit aux personnes cardiaques et aux moins de 12 ans.

Samedi 14 novembre

// 14h, Musée Ingres Bourdelle

PAYSAGES ET CLAIR-OBSCUR

Atelier dés 10 ans

Lucie Gonzales vous donne rendez-vous régulièrement pour aiguiser votre œil et votre main. Avec l'atelier d'automne, vous aborderez les notions de Paysage et de Clair-Obscur autour des œuvres d'Armand Cambon, élève d'Ingres, et réaliserez un carnet de paysages.

6€

Rens. : 05 63 22 12 91. museeingresbourdelle.com



© MIB

// 14h30, Musée Ingres Bourdelle

VISITE EN OCCITAN

Visite commentée en occitan

Antoine Bourdelle disait : « Je sculpte en langue d'oc ». Cette langue, il la parlait depuis l'enfance, la chantait, l'écrivait. La visite guidée proposée au Musée s'effectuera autour des œuvres de Bourdelle. Les commentaires seront en occitan, avec quelques précisions en français.

Tarif spécial : 5 €

Rens. : 05 63 22 12 91 museeingresbourdelle.com



© CIAP

// 14h30, RDV à Office de Tourisme

NOM D'UNE RUE, QUELLE HISTOIRE !

Visite commentée par un guide-conférencier du CIAP

Les noms de rues, bien souvent liés à l'histoire locale permettent de voyager dans le temps. Accompagnés d'une guide-conférencière venez découvrir ce qui se cache derrière la toponymie montalbanaise et la mémoire des lieux.

6,50 € / 4,50 €

Billets délivrés à l'Office de Tourisme ou sur www.montauban-tourisme.com



© NünooD

Samedi 14 novembre

// de 16h à 18h et de 18h à 20h - Salle Eurythmie

MARTINE PATINE

Spectacle participatif

Préparez vos paillettes et vos patins : Martine Patine débarque à Montauban pour une journée de glisse exceptionnelle vous attend, ouverte à tous les niveaux de pratique de roller, enfants comme adultes. Mélange magique d'initiation, de shows, de performances 100% roller, bienvenue dans l'univers du collectif de passionnés qui redonne vie à la discipline, et qui se lance le défi de faire danser tout le monde à roulettes dans un univers musical punchy (électro, disco, house). Une fois le public chaussé, les danseuses et danseurs du collectif accompagnent les patineurs en herbe à se lâcher aux sons du DJ set.

2 sessions : de 16h à 18h et de 18h à 20h

1000 m² de dancefloor - Foodtrucks, animations...

15€ (adulte) / 10€ (enfant – 12 ans) / 5€ (location patins à roulettes) / 2€ (accompagnant non patineur)

Rens. : 05 63 21 02 40 / www.spectacles.montauban.com



Bertrand Belin © Héloïse Esquié

Dimanche 15 novembre

// 17h30, Salle Émergence

BERTRAND BELIN | BOUCAN

Chanson | folk psyché

Depuis 20 ans, **BERTRAND BELIN**, artiste complet – auteur, compositeur, interprète, acteur, écrivain – construit une œuvre singulière où sa voix inimitable et son écriture ciselée occupent une place centrale. Sa voix, son phrasé particulier, chanson française matinée de rock, marquent et lui valent un public fidèle. Pour son nouvel album – Watt – Bertrand Belin a choisi d'explorer de nouveaux paysages sonores, de poursuivre et conduire plus loin encore ses recherches, creuser un peu plus son sillon. Il y chante plus encore qu'à l'habitude et sa prose ample offre à son légendaire et paradoxale minimalisme de nouvelles arborescences.

1ère partie : BOUCAN, deux cris, deux One-Man-Band jouent une musique libre et sans limite. Ils explorent la voix au-delà des mots et la transforment en un véritable instrument. Des chants chamaniques posés sur une musique ouverte sur le monde, entre rock étrange, folk mutant et transe libératrice.

29€ en prévente | 32€ sur place

Infos : www.lerio.fr

Mardi 17 novembre

// 15h30, Ancien Collège

LE RUGBY ET LE SUD-OUEST, UNE GRANDE HISTOIRE D'AMOUR

Conférence de l'UTAM

Par Jean-Pierre Gauffre

4€ non adhérents

Rens. : 05 81 98 72 67

www.utam82.com

// 18h30, Ancien Collège

VIVRE EN CAMPANIE À TRAVERS L'HISTOIRE - MAISONS ET URBANISME, DE L'ÉPOQUE GRECQUE AUX BOURBONS DE NAPLES

Conférence de la Dante ALIGHIERI

Par Pascal Capus

Rens. : 06 15 39 53 07

Mercredi 18 novembre

// 14h30, Ancien Collège

DANS LES GOUFFRES À FOSSILES DU QUERCY

Ciné-débat

Explorez les phosphatières du Quercy à la rencontre d'une biodiversité datant d'il y a 52 à 18 millions d'années. Véritables « laboratoires naturels de l'évolution », ces gouffres nous transmettent l'histoire de changements climatiques passés et leur impact sur la biodiversité, et nous interrogent sur les changements climatiques actuels et sur l'ampleur de la sixième extinction de masse, aujourd'hui en cours.

Gratuit

Rens. : 05 63 22 13 85



// 17h30, Ancien Collège

LA TRAVERSÉE DE L'ATLANTIQUE SUD (1927-1930)

Lecture mensuelle de la Compagnie des Écrivains 82

Par Jean-Claude Marcel

Gratuit

Rens. : 06 34 13 07 48

Jeudi 19 novembre

// 14h, Mémo - Médiathèque

LES RDV DU NUMÉRIQUE LES ALTERNATIVES À GOOGLE

Atelier

Tous les jeudis de 14h à 16h la Mémo vous invite à des ateliers pour débuter en informatique ou explorer les multiples usages du numérique.

Gratuit

Inscription en ligne sur www.mediatheque-montauban.com

Infos : 05 63 91 88 00 ou memo@ville-montauban.fr

// 15h30, Ancien Collège

UNE VIE INTELLECTUELLE BRILLANTE AUTOUR DE MARGUERITE DE VALOIS À LA COUR DE NÉRAC (1578-1582)

Conférence de l'UTAM

Par Guy Astoul

4€ non adhérents

Rens. : 05 81 98 72 67

www.utam82.com



Lettres d'automne

du 17.11 au 29.11.26
FESTIVAL LITTÉRAIRE
36e édition


© Jean-Luc Bertini
Justine Augier


© Julien Falsimagne
Christophe Boltanski

« ENTENDRE »

avec **Justine Augier et Christophe Boltanski**, invités d'honneur et 80 écrivains et artistes

Lettres d'automne, un rendez-vous pour découvrir et partager la littérature ! Pendant deux semaines, une programmation intense et foisonnante, pour tous les publics, fait dialoguer livre, spectacle, cinéma, musique, illustration…

Avec Justine Augier et Christophe Boltanski comme invités d'honneur, la 36e édition de Lettres d'automne propose d'explorer l'un des territoires les plus inventifs de la littérature contemporaine, où se croisent roman, documentaire, enquête autobiographique, reportage ou encore poésie.

Dans un dialogue constant entre l'intime et le collectif, Justine Augier et Christophe Boltanski déploient l'un et l'autre une œuvre attentive aux autres, aux silences, aux traces laissées par l'Histoire comme aux lignes de fracture du monde.
Le programme, imaginé avec de nombreux écrivains et artistes, est une invitation à prêter attention à d'autres voix, à « entendre » les luttes, les silences, le vivant, la poésie, ce qui a disparu, mais aussi les écritures qui émergent au-delà des frontières de forme ou de genre.
Une invitation à interroger, dans le tumulte du monde, les pouvoirs de la littérature et du langage.

LE FESTIVAL INVESTIT DE NOMBREUX LIEUX DE LA VILLE :

rencontres avec des auteurs et artistes, lectures, spectacles, concerts, exposition, cinéma, ateliers d'écriture, programmation jeune public, librairie…

AVEC, NOTAMMENT,

Avec notamment : Jakuta Alikavazovic, Myriam Anderson, Lionel Baier, Fawaz Baker, Adrien Bosc, Grégory Delaplace, Karim Kattan, Dorothée-Myriam Kellou, Perrine Le Querrec, Chowra Makaremi, Marielle Macé, Jean Rolin, Lydie Salvayre, Philippe Vasset…

ET POUR LES JEUNES LECTEURS :

Inbar Heller Algazi, Ramona Badescu, Nathalie Bernard, Victoire de Changy, Sylvie Dodeller, Fanny Dreyer, Silène Edgar, Clémence Pollet, Adrien Poissier…

Bureau du festival, bistrot et librairie :
au Théâtre Olympe de Gouges, du 17 au 29 novembre

Soirée d'ouverture :
mardi 17 novembre en présence de Justine Augier et Christophe Boltanski

Programme, Renseignements et réservations :
lettresdautome.org
05 63 63 57 62
07 81 66 15 19

Samedi 21 novembre

// 14h30, Mémo - Médiathèque

TOUT EST VRAI MAIS TOUT EST ROMAN

Rencontre littéraire avec Adrien Bosc

Auteur et éditeur (Sous-Sol), Grand Prix du roman de l'Académie française pour *Constellation*. Avec L'invention de Tristan, roman-enquête sur Tristan Egolf, il interroge la fabrique du livre culte. Fondateur des éditions du Sous-Sol, il a révélé la *creative nonfiction* américaine. Échange sur son écriture, son travail d'édition et le dialogue entre réel et fiction.

Gratuit

Inscription en ligne sur www.mediatheque-montauban.com

Infos : confluences.org / 05 63 63 57 62



© CIAP

// 14h30, CIAP - Ancien Collège

QUÈSACO LE CIAP ?

Visite flash par un guide-conférencier du CIAP

Qu'est-ce qui se cache derrière ce nom ? CIAP / Centre d'Interprétation de l'Architecture et du Patrimoine mais quèsaco ? Pour en apprendre plus sur l'histoire, la fonction et les collections du CIAP, rejoignez-nous au 1er étage de l'Ancien Collège pour une visite flash tout à fait inédite.

Gratuit

Samedi 21 novembre

// 15h, Espace Perbosc

L'ÉTOFFE DES HÉROS ? TENUES, ATTRIBUTS ET ÉQUIPEMENTS DES MAQUIS DU QUERCY 1943-1944

Conférence

Par Emmanuel Carrère

Venez découvrir le quotidien des résistants au travers de leur histoire, leur matériel et équipement et le lien entre les maquis du Lot et ceux du Tarn-et-Garonne.

Gratuit. À partir de 14 ans

Réservation conseillée au 05 63 66 03 11 ou polepatrimoineculturel@ville-montauban.fr

// 16h30, Musée Ingres Bourdelle

LES COLLECTIONS DU MIB

Visite commentée par une guide-conférencière du CIAP

Parcourez la richesse des collections du MIB.

12€ / 7€

Rens 05 63 22 12 91 museeingresbourdelle.com

Samedi 21 novembre

Mémo - Médiathèque

RENCONTRE LITTÉRAIRE SUIVIE D'UNE PROJECTION

dans le cadre du 36e festival littéraire

Lettres d'automne

16h

RÉSISTANCES AFFECTIVES

Rencontre littéraire avec Chowra Makaremi et Justine Augier

Pourquoi certaines morts soulèvent-elles des foules ? Comment les émotions et les relations peuvent-elles devenir des formes de résistance ? Rencontre avec Chowra Makaremi, anthropologue au CNRS, autrice de *Femme ! Vie ! Liberté !* et de Résistances affectives, qui continue son exploration de ce qui pousse à la révolte… Elle dialoguera avec Justine Augier, qui explore dans plusieurs de ses livres les luttes contre l'impunité (*De l'ardeur, Par une espèce de miracle, Personne morale*).

17h

HITCH, UNE HISTOIRE IRANIENNE

Projection du documentaire de Chowra Makaremi (2019)



Iran, 1988. Des milliers de prisonniers politiques, enfermés depuis les lendemains de la révolution de 1979, sont massacrés. Ces derniers des révolutionnaires opposés à Khomeini sont liquidés dans le plus grand secret. Tandis que l'État iranien nie toujours ses crimes et s'efforce encore aujourd'hui d'en effacer les traces, le film part en quête des lieux, des objets et des gestes qui permettront de dénouer le silence, là où seul l'intime reste en témoignage d'une politique.

Gratuit. Inscription en ligne : www.mediatheque-montauban.com

Infos : confluences.org / 05 63 63 57 62

Mardi 24 novembre

// 15h30, Ancien Collège

LES PORTRAITS DU FAYOUM : LES DERNIERS VISAGES DE L'ÉGYPTE ROMAINE

Conférence de l'UTAM

Par Sarah Kourdi

4€ non adhérents

Rens : 05 81 98 72 67

www.utam82.com

Jeudi 26 novembre

// 14h, Mémo - Médiathèque

LES RDV DU NUMÉRIQUE ACHATS DE NOËL EN TOUTE SÉCURITÉ

Atelier

Tous les jeudis de 14h à 16h la Mémo vous invite à des ateliers pour débuter en informatique ou explorer les multiples usages du numérique.

Gratuit

Inscription en ligne sur www.mediatheque-montauban.com

Infos : 05 63 91 88 00 ou memo@ville-montauban.fr

Vendredi 27 novembre

// 20h30, Conservatoire

DIVERTIMENTO RENCONTRE LES GRANDES BOUCHES

Concert

Les Grandes Bouches invitent Divertimento, orchestre à cordes du conservatoire, pour un concert entraînant et jazzy.

Gratuit

Rens 05 63 22 12 67 / conservatoire@ville-montauban.fr





© CIAP

Samedi 28 novembre

// 14h30, RDV à Office de Tourisme

AUTOUR DE L'ÉGLISE SAINT-JACQUES DÉCOUVERTE DE LA CAYENNE DES COMPAGNONS

Visite commentée par un guide-conférencier du CIAP

en collaboration avec la Cayenne de Montauban.

Venez découvrir le quartier Saint Jacques, l'église et les rues qui l'entourent, puis poussez la porte de la Cayenne où les savoir-faire se transmettent depuis 1895. Vous pourrez échanger avec les Compagnons et admirer les nombreux chefs d'œuvres exposés.

6,50 € / 4,50€

Sur réservation à l'Office de Tourisme ou sur www.montauban-tourisme.com

// 15h, Espace Perbosc

MUSÉE DE LA RÉSISTANCE ET DU COMBATTANT

Visite flash par un guide-conférencier du CIAP

Durant 45 minutes, plongez-vous dans l'histoire du musée et de ses collections. Découvrez le parcours de plusieurs figures locales prises dans la tourmente de la guerre.

Gratuit. À partir de 10 ans

Réservation conseillée : 05 63 66 03 11 ou sur polepatrimoineculturel@ville-montauban.fr

// 16h30 au musée Ingres Bourdelle

LES COLLECTIONS DU MIB

Visite commentée par une guide-conférencière du CIAP

Parcourez la richesse des collections du MIB, autour notamment des œuvres d'Ingres et de Bourdelle.

12€ / 7€

Rens 05 63 22 12 91. museeingresbourdelle.com



© Lily Holloway

// 18h30, Théâtre Olympe de Gouges

LES GENS D'AILLEURS

Chanson humaniste

C'est avec un savant mélange de musiciens d'ici et d'ailleurs que Dorian (Un P'tit Gars du Coin) s'entoure pour proposer une prestation sur mesure !

LES GENS D'AILLEURS assurent émotion et complicité. Le tout servi avec des compositions et des reprises qui portent un message d'humanisme, proche du public, sur les routes de France.

Un partenariat Confluences Rencontres Littéraires / SMAC Le Rio Grande

Entrée gratuite

Infos : www.lerio.fr

// 19h15 au musée Ingres Bourdelle

ENTRE OMBRE ET LUMIÈRE

Visite commentée par une guide-conférencière du CIAP

Lorsque l'agitation de la journée s'estompe et que le jour décroit, le musée révèle un autre visage... Venez goûter l'atmosphère feutrée, mystérieuse et poétique du MIB en suivant pas à pas votre guide pour une découverte inédite des œuvres du musée à la lueur d'une lampe torche.

9€ / 7€

Rens 05 63 22 12 91. museeingresbourdelle.com



EXPOSITIONS


© CIAP


© Musée de la Résistance et du Combattant

Exposition permanente

// CIAP, Ancien Collège

LE CIAP, MONTAUBAN PORTRAIT D'UNE VILLE

Découvrez Montauban depuis sa fondation en 1144 jusqu'à nos jours. Le parcours mêlant objets, tableaux, sculptures, maquettes et panneaux vous présente les grandes étapes de l'histoire de la ville.

Entrée libre
Du mardi au samedi
De 10h à 12h et de 13h30 à 18h

Exposition permanente

// Espace Perbosc

LE MUSÉE DE LA RÉSISTANCE ET DU COMBATTANT

Depuis maintenant plus de 35 ans, le musée de la Résistance et du Combattant collecte, conserve, valorise et transmet la mémoire individuelle et collective. Venez redécouvrir les collections du musée et immergez-vous dans une période difficile de l'Histoire.

Entrée libre, dès 10 ans
Du mardi au samedi
De 10h à 12h et de 14h à 17h30



Jusqu'au 31 octobre

// Muséum d'Histoire naturelle

SUR LA PISTE DES MAMMIFÈRES

Cette exposition vous vous invite à explorer les spécificités des mammifères, mais aussi leur incroyable diversité à travers les collections du Muséum. Une exposition photos sur le Square Picquart prolongera l'expérience. Des médiations sont proposées pendant la durée de l'exposition.

Gratuit, 2 € ou 4 € selon éligibilité
Rens. : 05 63 22 13 85

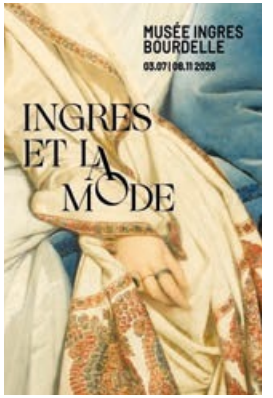

Jusqu'au 8 novembre

// Musée Ingres Bourdelle

INGRES ET LA MODE

À travers une sélection exceptionnelle de plus de 250 pièces, peintures, dessins, textiles, accessoires et documents d'époque, le parcours met en lumière l'attention singulière du maître pour la représentation des étoffes, des drapés et des vêtements, révélant comment la mode façonne le regard et la composition artistique.

Rens. : 05 63 22 12 81
museeingresbourdelle.com

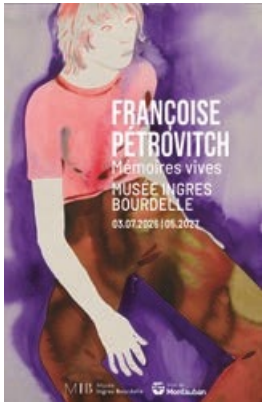

Jusqu'en mai 2027

// Musée Ingres Bourdelle

FRANÇOISE PÉTROVITCH : MÉMOIRES VIVES

Une installation visuelle et sonore inédite et personnelle en collaboration avec Hervé Plumet.
Son dispositif, original et singulier, pensé pour répondre à l'atmosphère particulière de la Salle du Prince Noir, immerge le public dans une autre dimension entre nostalgie et semi obscurité.

Rens. : 05 63 22 12 81
museeingresbourdelle.com



© Mémorial de la Shoah/Fonds EEIF

Jusqu'au 12 décembre

// Espace Perbosc

SAUVER LES ENFANTS JUIFS. UNE ÉTHIQUE EN RÉSISTANCE À MOISSAC

Exposition conçue par l'ONaCVG de Tarn-et-Garonne

Découvrez l'histoire de la maison des enfants de Moissac et celle de Shatta et Bouli Simon, qui, avec la complicité de la ville de Moissac et de ses habitants, ont sauvé près de 500 enfants juifs entre 1939 et 1945.

Entrée libre du mardi au samedi
De 10h à 12h et de 14h à 17h30



Du 3 au 29 septembre

// Maison du Crieur

VARIATIONS

Peinture abstraite d'HOCHEID

Un univers abstrait où rage et volupté se mêlent, et où matière et reliefs jouent un rôle aussi important que la couleur : les motifs répétés et entremêlés se font rythme, exposent les jeux de superposition et deviennent une « écriture condensée ». Dans son atelier, HOCHEID, peintre abstraite à la carrière internationale, crée de bouillantes harmonies.

Vernissage : samedi 5 septembre à 11h44
Entrée libre du mardi au samedi de 11h à 18h
Rens. : 05 63 20 50 36



Du 1er au 31 octobre

// Mémo - Médiathèque

DES SEINS

de l'artiste Julie Legal

Julie legal développe une œuvre personnelle, mêlant dessin et tissage, comme autant de tentatives de relier ce qui ne devrait pas être séparé, et réparer ce qui est en souffrance. À travers le livre *Des-seins* et l'exposition qu'elle propose à la Mémo, qui en est à la fois la matérialisation et le prolongement, elle offre une ode à la féminité dans ses dimensions plurielles.

Vernissage : jeudi 1er octobre à 18h suivi d'une rencontre.
Entrée libre.
Mar., jeu., ven.15h-18h / mer., sam. 11h-18h



© Studio Delestrade / Opéra Grand Avignon

Du 2 au 31 octobre

// Maison du Crieur

COSTUMES DE SCÈNE

Festival Passions baroques

Une invitation à explorer l'art du costume d'opéra, à la rencontre de la création, du savoir-faire et de la magie de la scène.

Vernissage : samedi 3 octobre à 11h44
Entrée libre du mardi au samedi de 11h à 18h
Rens. : 05 63 20 50 36



Du 6 au 24 octobre

// Mémo - Médiathèque

PRISES DE TÊTE

De l'artiste-illustrateur PIZ

La série « Prise de tête » s'amuse de façon graphique et disproportionnée à imaginer des personnages qui se définissent de façon symbolique et abstraite. Comment retranscrire des émotions, une identité forte ou un état psychologique avec des traits, des formes, des trames ?

Forum de la Mémo
Accès libre aux horaires d'ouverture



© Victoria Niki

Du 21 novembre au 30 avril 2027

// CIAP - Ancien Collège

PLACES : CES LIEUX QUI NOUS HABITENT

Les places n'ont cessé d'évoluer au fil du temps. À travers une approche sensible et immersive, le CIAP et l'artiste Victoria Niki vous proposent de découvrir comment les Montalbanais les ont créées, transformées et habitées.

Vernissage : vendredi 20 novembre à 18h
Entrée libre du mardi au samedi
De 10h à 12h et de 13h30 à 18h

JEUNE PUBLIC

SEPTEMBRE



Samedi 12 septembre

// 14h, Mémo - Médiathèque
CODING GOÛTER
Atelier 8-12 ans
Des ateliers pour apprendre à coder tout en s'amusant, destinées aux enfants et aux adultes curieux qui les accompagnent. Explorez, expérimentez et développez votre créativité ensemble dans une ambiance ludique et conviviale !
Gratuit
Inscription en ligne sur www.mediatheque-montauban.com
Infos : 05 63 91 88 00 ou memo@ville-montauban.fr

// 15h, CIAP - Ancien Collège
MONTAUBAN AU TEMPS DU SIÈGE DE 1621
Atelier 7-12 ans
Plonge dans le passé de Montauban et découvre l'histoire du siège de la ville par Louis XIII. Après observation de la maquette de Montauban en 1621, lance-toi dans l'aventure et réalise avec tes camarades ta propre maquette à l'aide de modules de bois : remparts, places, rues, rivières, ponts, monuments...
Gratuit
Réservation obligatoire : 05 63 63 03 50, au CIAP ou sur caccueil@ville-montauban.fr



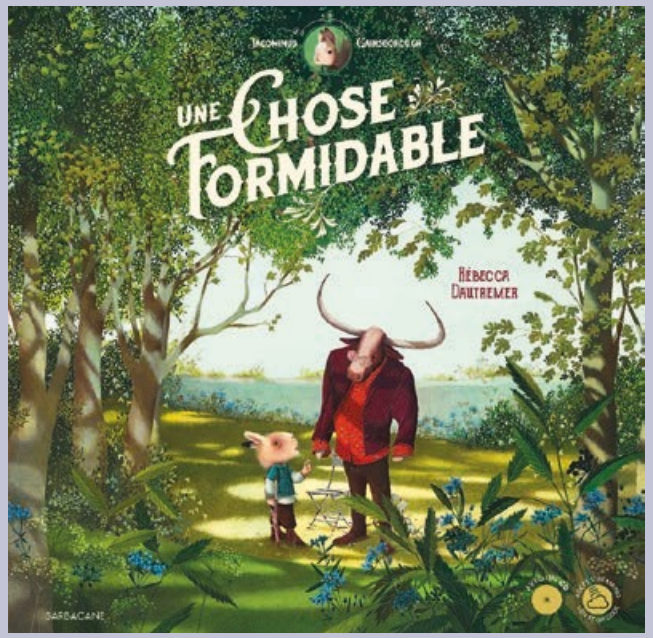

Mercredi 30 septembre

// 16h, Mémo - Médiathèque
UNE CHOSE FORMIDABLE
Spectacle musical
Rébecca Dautremer, comme dans l'album, se fait conteuse. Elle interprète le rôle de Jacominus et Policarpe, les meilleurs amis du monde qui remontent les souvenirs de leur enfance et tentent de se rappeler la chose formidable qui a tout changé chez eux. Elle est accompagnée sur scène par deux musiciens : Nils Le Thanh à la batterie, et Nicolas Almosni à l'accordéon.
Séances de dédicaces et vente de livres animées par la librairie Le Bateau livre
Gratuit. Inscription : www.mediatheque-montauban.com
Infos : 05 63 91 88 00 ou memo@ville-montauban.fr

OCTOBRE

Mercredi 7 octobre

// 14h, Mémo - Médiathèque

LIEU D'ACCUEIL ENFANTS-PARENTS

Atelier 3-6 ans

Lieu de jeu libre pour les enfants, lieu de rencontres et d'échange pour les parents, le L.A.E.P est un espace convivial où les enfants de 0 à 6 ans viennent accompagnés de leur(s) parent(s) ou d'un adulte référent.

Entrée libre, gratuite et anonyme.

// 16h30, Mémo - Médiathèque

HISTOIRES EXPRESS

Lecture dès 4 ans

Tendez l'oreille et suivez la petite musique. Les bibliothécaires sont là, prêtes à vous offrir des histoires. Mais attention, elles repartiront très bientôt. Juste le temps de réveiller les oreilles et les esprits...

30 min | Gratuit

Plus infos : www.mediatheque-montauban.com

Samedi 10 octobre

// 14h, Mémo - Médiathèque

CODING GOÛTER

Atelier 7-14 ans

Des ateliers pour apprendre à coder tout en s'amusant, destinées aux enfants et aux adultes curieux qui les accompagnent. Explorez, expérimentez et développez votre créativité ensemble dans une ambiance ludique et chaleureuse !

Gratuit - Inscription en ligne sur www.mediatheque-montauban.com

Infos : 05 63 91 88 00 ou memo@ville-montauban.fr



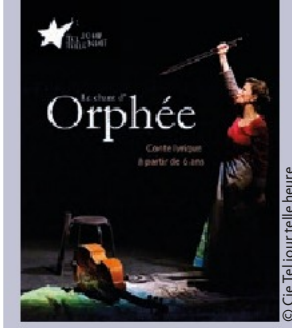

© Cie Tel jour telle heure

Dimanche 11 octobre

//11h, Théâtre Olympe de Gouges

Festival Passions baroques

LE CHANT D'ORPHÉE

Conte lyrique pour les enfants dès 6 ans et leur famille

Par la Compagnie Tel jour telle nuit
Marie-Bénédicte Souquet, *chant et viole de gambe*
Seule en scène, Marie-Bénédicte Souquet, soprano au timbre léger et lumineux, nous entraîne dans ce mythe d'Orphée évoquant l'amour, le courage, le doute, la confiance...
Un concert ludique avec débat théâtralisé.

Billetterie : billetterie.festik.net/passionsbaroques & Office de Tourisme Grand Montauban

www.les-passions.fr

Mercredi 14 octobre

// 10h30 + 16h30, Mémo - Médiathèque

GRANDIR

Théâtre d'objets et animation visuelle dès 2 ans

Spectacle danse-théâtre-ombres Par la compagnie Et moi
Adapté de 2 albums jeunesses « Attends » de Susy Chic et « Si je grandis » de Mélusine Thiry, GRANDIR aborde la thématique du temps qui passe et les vertus de la patience dans un monde qui va si vite. Raconté à travers le corps et les mots, telle une berceuse qui nous accompagne poétiquement à devenir grand et continuer à s'émerveiller autrement.

Gratuit – 30 min.

Inscription en ligne sur www.mediatheque-montauban.com

Infos : 05 63 91 88 00 ou memo@ville-montauban.fr



Samedi 17 octobre

// 10h30, Mémo - Médiathèque

LES P'TITES BOBINES

MON PETIT HALLOWEEN

Projection dès 4 ans

Les monstres n'ont qu'une journée pour venir hanter les rues et faire peur aux enfants avant de repartir au Pays d'Halloween... Mais comment effrayer qui que ce soit quand on est aussi mignon que Gary ? Préparez-vous car, cette année, Halloween sera plein de surprises : les monstres deviendront rigolos, les sorcières seront douces comme des agneaux et les petits fantômes pourraient même devenir vos amis... ou pas !

Gratuit

Inscription en ligne sur www.mediatheque-montauban.com

Infos : 05 63 91 88 00 ou memo@ville-montauban.fr

Mardi 20 octobre

// 14h, Musée Ingres Bourdelle

DU VESTIAIRE AU BESTIAIRE

Atelier 5-8 ans

Viens découvrir le travail de l'artiste de Françoise Pétrovitch et comme elle, imagine un dialogue avec Ingres et détourne certains détails de ses œuvres pour créer des êtres hybrides.

6 €

Rens 05 63 22 12 91

museeingresbourdelle.com



© Françoise Pétrovitch, *Les Dames de Ingres*, 1998

Mardi 20 octobre

// De 14h à 18h, Mémo - Médiathèque

APRÈS-MIDI JEUX AVEC LE PASSE-TEMPS ET LES BIBLIOTHÉCAIRES

Le Passe Temps s'installe à la Mémo le temps d'une après-midi. Pour tous les âges, enfants comme adultes, seul, en famille ou entre amis, débutants ou confirmés, il y a forcément un jeu pour vous !

Animation et vente de jeux en partenariat avec Le Passe Temps de Montauban

Tout public à partir de 6 ans

Café des cultures et Espace Actualités

Entrée libre



© Laurent Guizard

Mardi 20 octobre

// 14h30, Salle Émergence

EGO LE CACHALOT

Concert pop festif - dès 3 ans

Imaginé par David Delabrosse, « Ego le cachalot prend le large » est un concert pop festif et engagé pour petits & grands. Sur scène, les musicien.nes incarnent leurs personnages dans un show joyeux et touchant, entre humour, chansons et comédie musicale. Alors prêts à embarquer en famille ?!!!

Tarif unique : 5€

Infos : www.lerio.fr

Mardi 20 octobre

// 15h, CIAP - Ancien Collège

LES APPRENTIS CALLIGRAPHES

Atelier 7-12 ans

Pars à la découverte de l'écriture au Moyen Âge. Parchemin, plumes et calames, minuscule caroline, enluminures... l'art de la belle écriture n'aura plus de secrets pour toi. Réalise dans notre atelier ta lettrine enluminée et ton prénom calligraphié.

Gratuit, réservation obligatoire au CIAP, sur caccueil@ville-montauban.fr ou au 05 63 63 03 50



© CIAP



© Françoise Pétrovitch, *Les Dames de Ingres*, 1998

Jeudi 22 octobre

// 14h, Musée Ingres Bourdelle

DU VESTIAIRE AU BESTIAIRE

Atelier 8-12 ans

Viens découvrir le travail de l'artiste de Françoise Pétrovitch et comme elle, imagine un dialogue avec Ingres et détourne certains détails de ses œuvres pour créer des êtres hybrides.

6 €

Rens 05 63 22 12 91. museeingresbourdelle.com

Jeudi 22 octobre

// 15h, CIAP - Ancien Collège

À CHACUN SON BLASON

Atelier 4-6 ans

Construite au Moyen Âge, la ville de Montauban possède un drôle de blason : un arbre sans tête ni feuilles, couronné par trois fleurs de lys... ! Viens écouter l'histoire de la naissance de Montauban et découvre l'époque des chevaliers. En atelier, fabrique ton propre blason sur un bouclier en bois.

Gratuit, réservation obligatoire au CIAP, sur caccueil@ville-montauban.fr ou au 05 63 63 03 50



© CIAP



Jeudi 22 octobre

// 15h, Mémo - Médiathèque

LES PETITS CINÉPHILES

MARY ANNING

Projection dès 6 ans

1911, la jeune Mary est passionnée par les fossiles qu'elle cherche sur la plage avec son père pour ensuite les vendre aux touristes. La mort soudaine du père jette la famille dans le désarroi. Mais avant de mourir, son père lui a laissé un mystérieux dessin qui pourrait l'amener à bouleverser bien des choses...

Gratuit

Inscription en ligne sur www.mediatheque-montauban.com

Infos : 05 63 91 88 00 ou memo@ville-montauban.fr

Samedi 24 octobre

// De 14h à 18h, Mémo - Médiathèque

APRÈS-MIDI JEUX AVEC LA MJ'CAMÉLÉON DE MONTAUBAN ET LES BIBLIOTHÉCAIRES

Seul, en famille ou entre amis, pour tous les âges, enfants comme adultes, passez un après-midi JEUX à la Mémo, en partenariat avec la MJ'Caméléon ! Que vous soyez débutants ou confirmés, des animateurs sont là pour vous aider. Convivialité garantie !

Tout public à partir de 6 ans

Café des cultures et Espace Actualités

Entrée libre

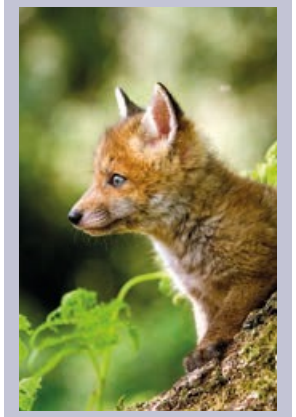

Mardi 27 octobre

// 10h, Muséum d'Histoire naturelle

LA QUESTION DE FINO

Atelier 3-6 ans

Fino, le renardeau du Muséum ne sait pas à quel groupe d'animaux il appartient. Fino sait qu'il n'est pas un oiseau, ni un insecte, mais alors, de quel groupe fait-il partie ? À travers une série d'indices, interrogez les animaux du Muséum, ils vous aideront à répondre à la question de Fino !

Gratuit

Rens. : sur réservation au 05 63 22 13 85, dans la limite de 8 places.

Mardi 27 octobre

// 14h, Musée Ingres Bourdelle

DU VESTIAIRE AU BESTIAIRE

Atelier enfants 5-8 ans

Viens découvrir le travail de l'artiste de Françoise Pétrovitch, imagine un dialogue avec Ingres et détourne certains détails de ses œuvres pour créer des êtres hybrides.

6 €

Rens. : 05 63 22 12 91. museeingresbourdelle.com

// 15h, CIAP - Ancien Collège

LES APPRENTIS CALLIGRAPHES

Atelier 7-12 ans

Pars à la découverte de l'écriture au Moyen Âge. Parchemin, plumes et calames, enluminures... l'art de la belle écriture n'aura plus de secrets pour toi. Réalise dans notre atelier ta lettrine enluminée et ton prénom calligraphié.

Gratuit, réservation obligatoire au CIAP, sur caccueil@ville-montauban.fr ou au 05 63 63 03 50

Mercredi 28 octobre

// De 10h à 11h30, Théâtre Olympe de Gouges

QUAND LES OBJETS PRENNENT VIE

Atelier dès 3 ans

Ubu roi est une histoire de roi, de reine et de méchants qui veulent prendre leur couronne. À travers une réécriture adaptée, les plus jeunes créeront leur propre personnage avant d'être initiés au théâtre d'objets.

Gratuit sur inscription, dans la limite des places disponibles 05 63 21 02 44 / jlazaar@ville-montauban.fr

Mercredi 28 octobre

// 10h30 + 15h, Mémo - Médiathèque

VOL À LA MÉDIATHEQUE

Escape game dès 9 ans

Une exposition, un vol, plusieurs suspects... À vous de découvrir en groupe ou en famille qui a commis ce délit ! Pauly Seux compte sur votre sens de l'observation pour mettre le coupable sous les verrous !

1h - Gratuit

Inscription en ligne sur www.mediatheque-montauban.com

Infos : 05 63 91 88 00 ou memo@ville-montauban.fr

Mercredi 28 octobre

// 14h-16h, Théâtre Olympe de Gouges

OLIVER TWIST, DU TEXTE AU JEU

Atelier dès 8 ans

Et si votre enfant devenait comédien le temps d'un après-midi ? À partir d'extraits d'Oliver Twist de Charles Dickens, ils découvriront ce grand classique de la littérature britannique en donnant vie à ses personnages les plus emblématiques.

Gratuit sur inscription, dans la limite des places disponibles 05 63 21 02 44 / jlazaar@ville-montauban.fr



Jeudi 29 octobre

// 10h, Muséum d'Histoire naturelle

DRÔLES DE MAMMIFÈRES

Atelier 7-10 ans

Les mammifères ont tous des points communs, mais certains ont aussi des particularités bien étranges. Certains pondent des œufs ou ont des ailes, pourquoi autant de similarités avec les oiseaux ? D'autres ont des armures intégrées, comment est-ce possible ? Cet atelier vous présentera les bizarreries des mammifères de manière ludique !

Gratuit

Rens. : sur réservation au 05 63 22 13 85, dans la limite de 8 places.

Jeudi 29 octobre

// 14h, Musée Ingres Bourdelle

DU VESTIAIRE AU BESTIAIRE

Atelier 8-12 ans

Viens découvrir le travail de l'artiste de Françoise Pétrovitch et comme elle, imagine un dialogue avec Ingres et détourne certains détails de ses œuvres pour créer des êtres hybrides.

6 €

Rens 05 63 22 12 91. museeingresbourdelle.com



© Françoise Pétrovitch, *Les Dames de Ingres*, 1998



© CIAP

Jeudi 29 octobre

// 15h, CIAP - Ancien Collège

À CHACUN SON BLASON

Atelier 4-6 ans

Construite au Moyen Âge, la ville de Montauban possède un drôle de blasons : un arbre sans tête ni feuilles, couronné par trois fleurs de lys... ! Viens écouter l'histoire de la naissance de Montauban et découvre l'époque des chevaliers. En atelier, fabrique ton propre blason sur un bouclier en bois.

Gratuit, réservation obligatoire au CIAP, sur caccueil@ville-montauban.fr ou au 05 63 63 03 50

Samedi 31 octobre

// De 10h à 16h30, Mémo - Médiathèque

CONCOURS D'HALLOWEEN

Fantômes, sorcières, squelettes et autres monstres sont de sortis le 31 octobre ! Venez à la Mémo avec votre déguisement le plus monstrueux et participez à notre jeu-concours ! Un tirage au sort permettra à 6 petits monstres de gagner un chèque-lire à dépenser dans n'importe quelle librairie.

Bulletin de participation à retirer à l'accueil jeunesse (1er étage de la MEMO) 0-12 ans | Goûter et tirage au sort à 16h30 au Café des cultures.





Samedi 31 octobre

// 14h et 16h, Musée Ingres Bourdelle

LA PARTITION MAUDITE

Enquête théâtralisée en famille, dès 7 ans

En ce jour d'Halloween, le musée révèle un secret bien gardé. Des fantômes y sont prisonniers depuis des siècles. En famille, partez à leur rencontre et écoutez leurs histoires. Pour progresser, vous devrez résoudre leurs énigmes, faire appel à votre logique et suivre les indices disséminés dans les salles du musée.

5€ / 3€ / gratuit

Rens 05 63 22 12 91. museeingresbourdelle.com

NOVEMBRE



Mercredi 4 novembre

// 14h, Mémo - Médiathèque

LIEU D'ACCUEIL ENFANTS-PARENTS

Atelier 3-6 ans

Lieu de jeu libre pour les enfants, lieu de rencontre et d'échange pour les parents, le L.A.E.P est un espace convivial où les enfants de 0 à 6 ans viennent accompagnés de leur(s) parent(s) ou d'un adulte référent.

Entrée libre, gratuite et anonyme.

Samedi 7 novembre

// 10h + 11h, Mémo - Médiathèque

MÉMO GAZOUILLE

Lectures 1-3 ans

Mémo Gazouille est devenu un rendez-vous incontournable pour les tout-petits et leurs parents. Ne manquez pas ce moment privilégié de lectures et de comptines.

Gratuit

Inscription en ligne sur www.mediatheque-montauban.com

Infos : 05 63 91 88 00 ou memo@ville-montauban.fr





// 14h, Mémo - Médiathèque

CODING GOÛTER

Atelier 7-14 ans

Des ateliers pour apprendre à coder tout en s'amusant, destinées aux enfants et aux adultes curieux qui les accompagnent. Explorez, expérimentez et développez votre créativité ensemble dans une ambiance ludique et chaleureuse !

Gratuit

Inscription en ligne sur www.mediatheque-montauban.com

Infos : 05 63 91 88 00 ou memo@ville-montauban.fr

Mercredi 18 novembre

// 15h, Mémo - Médiathèque

COLLECTIONS

Spectacle tout public dès 5 ans

Il y a, dans les poches de l'enfance, des cailloux, des feuilles, des coquillages. Et des histoires. Objets intimes, souvenirs d'un paysage ou fragments d'héritage : sept collections d'enfants se dévoilent dans l'enchantement d'une lecture musicale et dessinée. Mille trésors minuscules contemplés dans la grâce du détail pour dire l'amour, l'absence et la mémoire.

Gratuit

Plus infos : confluences.org / 05 63 63 57 62

Samedi 21 novembre

// 16h, Mémo - Médiathèque

BLEU

Spectacle tout public dès 5 ans

Livre-concert signé en LSF

Bleu joue, sur la plage, grandit, bercée par les histoires de la mer. L'enfance de Bleu va être bouleversée par le départ de son papa et la peur qui s'immisce dans son quotidien. Jusqu'au jour où Bleu et sa maman doivent fuir leur village... Conte initiatique faisant une part belle à l'imaginaire et au merveilleux, Bleu aborde l'exil à hauteur d'enfant, avec la poésie et la délicatesse de l'illustration, de la musique et du chansigne.

Gratuit

Plus infos : confluences.org / 05 63 63 57 62



Dimanche 22 novembre

// 10h30, Musée Ingres Bourdelle

LES BAMBINS AU MUSÉE

Atelier 18 mois - 3 ans

En chaussettes ou en chaussons pour ceux qui le voudront, avec son doudou ou non, venez découvrir l'univers du musée avec votre enfant. Un voyage sensoriel et un doux moment de partage autour de quelques œuvres entre couleur, matière et lumière.

5€ / 3€ / gratuit

Rens 05 63 22 12 91. museeingresbourdelle.com

SALLE
EURYTHMIE

VENDREDI
16 OCTOBRE
2026
20H30

CIRQUE



Mon Tau BaN

www.spectacles.montauban.com

Ville de Montauban

Licences d'entrepreneur de spectacle : PLATESV-R-2020-007943 (cat. 1) - PLATESV-R-2020-007141 (cat. 2) - PLATESV-R-2020-009142 (cat. 3)